Паспорт продукту

Технічні характеристики

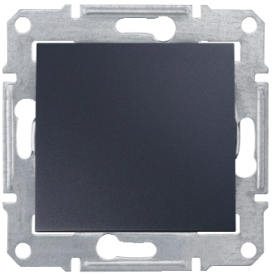

ЗАГЛУШКА ГРАФІТ

SDN5600170

Знято з виробництва: 30 груд. 2023 р.

Знято з виробництва

Головне

Функція	Заглушка
Форма доставки	Без рамки

Додатково

Матеріал видимих деталей	Термопластик ABS-UV
Покриття поверхні	Глянцевий
Спосіб кріплення	Монтажні лапки, Робочий діапазон монтажних лапок 48…81 мм Гвинтами
Висота	71 мм
Ширина	71 мм
Глибина	35 мм
Глибина видимої частини	8 мм
Маса нетто	0,043 кг

Дані про навколишнє середовище

Ступінь захисту **IP**	IP20

Пакувальні характеристики

Тип **1** упаковки	PCE
Кількість одиниць у **1** упаковці	1
Висота **1** упаковки	4,000 см
Ширина **1** упаковки	7,000 см
Довжина **1** упаковки	7,000 см
Вага **1** упаковки	43,500 г.
Тип **2** упаковки	BB1
Кількість одиниць у **2** упаковці	10
Висота **2** упаковки	9,500 см
Ширина **2** упаковки	18,500 см
Довжина **2** упаковки	27,500 см
Вага **2** упаковки	520,000 г.
Тип **3** упаковки	S04
Кількість одиниць у **3** упаковці	120

Ціни, окрім цін на продукцію для ринку житлового будівництва, індикативні у гривні без ПДВ станом на 01.08.2026 для ознайомлення. Ціни на продукцію для ринку житлового будівництва індикативні станом на 01.08.2026 для ознайомлення у гривні з ПДВ. Кінцевою вважається ціна, що вказана в індивідуальному Підтвердженні Замовлення на обрану продукцію, якщо інше не зазначено у відповідному Договорі.

Відмова від відповідальності: Ця документація не призначена для використання в якості заміни, а також для обумовлення придатності й безпеки цих продуктів для певних типів застосування, визначених користувачем

Висота 3 упаковки	30,000 см
Ширина 3 упаковки	40,000 см
Довжина 3 упаковки	60,000 см
Вага 3 упаковки	6,891 кг

Гарантия

Гарантія (у місяцях)	18

Екологічні дані

Schneider Electric прагне досягти статусу нульового енергетичного балансу до 2050 року завдяки партнерству в ланцюжку поставок, матеріалами з меншим впливом та циркулярності за допомогою нашої поточної кампанії «Use Better, Use Longer, Use Again» для продовження терміну служби продукту та придатності до переробки.

Пояснення екологічних даних >

Як ми оцінюємо стійкість продукту >

Use Better

Матеріали та упаковка

Пакет з вторинного картону	Так
Упаковка без пластику	Так
Число CIP	**59bc1733-7007-4ba6-bfd5-f7904c7d9a13**
Директива ЄС про обмеження використання небезпечних речовин (RoHS)	Відповідає
Регламент REACH	Референс містить речовини, що викликають серйозне занепокоєння, понад порогове значення

Use Again

Перепакування і перероблення

Профіль циркулярності	Спеціальні операції з переробки не потрібні
Повернення	Ні