Паспорт продукту

Технічні характеристики

Розетка для виводу кабеля Бежевий Sedna Design

SDD112903

Головне

Назва серії	Sedna Design&Elements
Діапазон	Sedna
Функція	Вивід кабелю
Монтаж пристрою	Вбудований
Форма доставки	Механізм з супортом та центральною платою
Номінальний струм	25 A на 250 В змінний струм
Код кольору	RAL 1013
Сегмент ринку	Житловий

Додатково

Колір	Бежевий
Кріплення механізму	Гвинти або монтажні лапки
Матеріал видимих деталей	ABS (акрилонітрил-бутадієн-стирол)
Покриття поверхні	Глянцевий
Клеми підключення	Гвинтові затискачі
Спосіб кріплення	Гвинтами або монтажними лапками, Робочий діапазон монтажних лапок 45…56 мм Монтажні лапки, Робочий діапазон монтажних лапок 56…74 мм Гвинтами
Висота	58 мм
Ширина	73 мм
Глибина	73 мм
Глибина видимої частини	31 мм
Маса нетто	0,067 кг
Канальність по цілі	Професійний DIY
Відтінок основного кольору	Бежевий
Відтінок кольору	Бежевий (RAL 1013)
Матеріал	ABS (акрилонітрил-бутадієн-стирол)

Дані про навколишнє середовище

Знак відповідності	CE
Ступінь захисту **IP**	IP20
Ступінь ударозахисту	IK02

Ціни, окрім цін на продукцію для ринку житлового будівництва, індикативні у гривні без ПДВ станом на 01.08.2026 для ознайомлення. Ціни на продукцію для ринку житлового будівництва індикативні станом на 01.08.2026 для ознайомлення у гривні з ПДВ. Кінцевою вважається ціна, що вказана в індивідуальному Підтвердженні Замовлення на обрану продукцію, якщо інше не зазначено у відповідному Договорі.

Відмова від відповідальності: Ця документація не призначена для використання в якості заміни, а також для обумовлення придатності й безпеки цих продуктів для певних типів застосування, визначених користувачем

Пакувальні характеристики

Тип **1** упаковки	PCE
Кількість одиниць у **1** упаковці	1
Висота **1** упаковки	6,500 см
Ширина **1** упаковки	9,000 см
Довжина **1** упаковки	9,000 см
Вага **1** упаковки	84,000 г.
Тип **2** упаковки	S02
Кількість одиниць у **2** упаковці	24
Висота **2** упаковки	15,000 см
Ширина **2** упаковки	30,000 см
Довжина **2** упаковки	40,000 см
Вага **2** упаковки	2,246 кг
Тип **3** упаковки	P12
Кількість одиниць у **3** упаковці	384
Висота **3** упаковки	45,000 см
Ширина **3** упаковки	80,000 см
Довжина **3** упаковки	120,000 см
Вага **3** упаковки	47,936 кг

Гарантия

Гарантія (у місяцях)	18

Екологічні дані

Schneider Electric прагне досягти статусу нульового енергетичного балансу до 2050 року завдяки партнерству в ланцюжку поставок, матеріалами з меншим впливом та циркулярності за допомогою нашої поточної кампанії «Use Better, Use Longer, Use Again» для продовження терміну служби продукту та придатності до переробки.

Пояснення екологічних даних >

Як ми оцінюємо стійкість продукту >

Екологічний слід

Загальний вуглецевий слід протягом життєвого циклу	**0.5 kg CO2 eq.**
Вуглецевий слід етапу виробництва [A1–A3]	**0.4 kg CO2 eq.**
Вуглецевий слід етапу розподілу [A4]	**0 kg CO2 eq.**
Вуглецевий слід етапу встановлення [A5]	**0 kg CO2 eq.**
Вуглецевий слід етапу використання [B2, B3, B4, B6]	**0 kg CO2 eq.**
Вуглецевий слід етапу кінця життєвого циклу [C1–C4]	**0.1 kg CO2 eq.**
Екологічний профіль продукту (PEP)	Екологічний профіль виробу

Use Better

Матеріали та упаковка

Середній відсоток вмісту переробленого пластику	**85 %**
Пакет з вторинного картону	Так
Упаковка без пластику	Ні
Директива ЄС про обмеження використання небезпечних речовин (RoHS)	Відповідає з винятком
Регламент REACH	Референс містить речовини, що викликають серйозне занепокоєння, понад порогове значення

Use Again

Перепакування і перероблення

Потенціал вторинної переробки, %	**5**
Профіль циркулярності	Спеціальні операції з переробки не потрібні
Повернення	Ні

Image of product / Alternate images
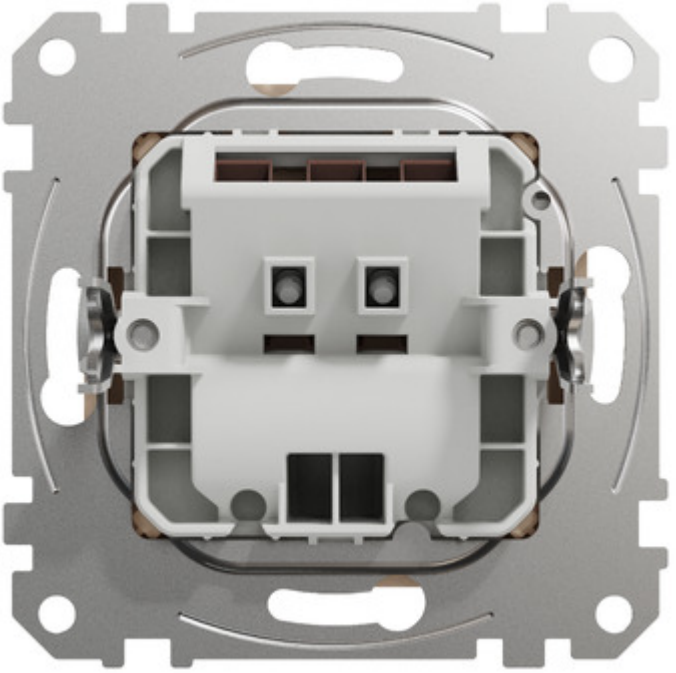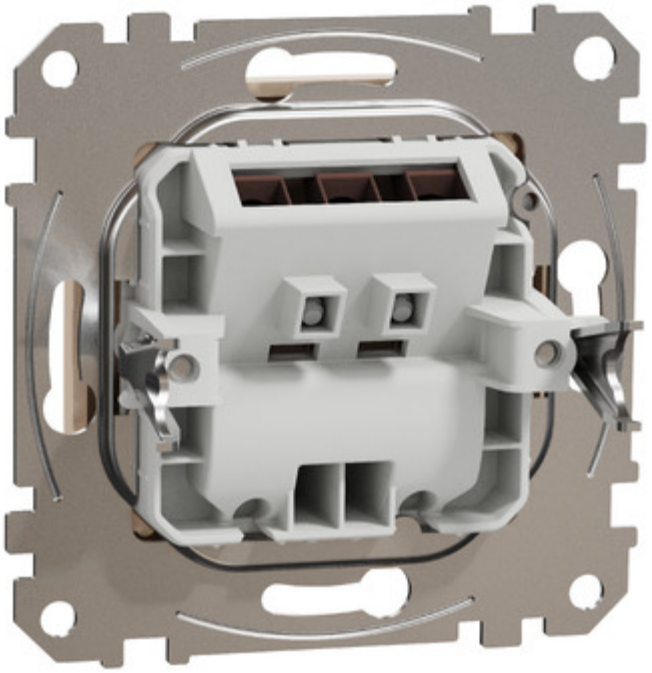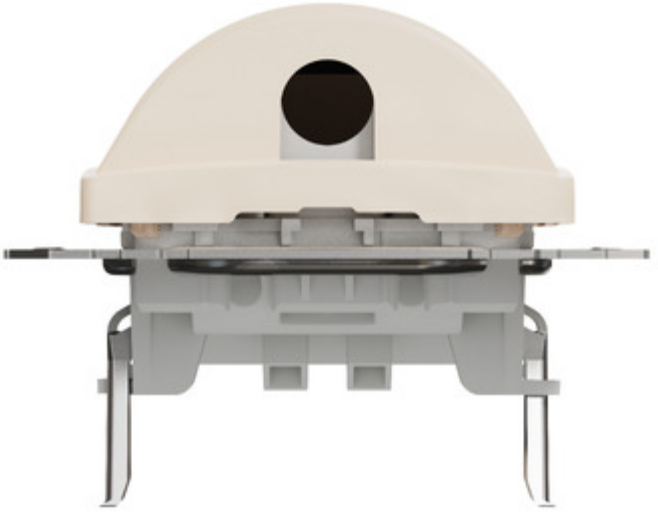
Alternative