Паспорт продукту

Технічні характеристики

Розетка TV 4DB Wh Sedna Design

SDD111471

Головне

Назва серії	Sedna Design&Elements
Діапазон	Sedna
Функція	TV розетка
Область застосування продукту	Підтримка медіа-пристроїв
Форма доставки	Механізм з супортом
Тип **TV**-розетки	Кінцева розетка
Відтінок основного кольору	Білий

Додатково

Тип телевізійного роз'єму	1 TV конектор IEC 9.52 мм
Кількість виходів	1
Загальні втрати	4 дБ
Загасання	4 дБ для TV зв'язок для 5…2200 МГц частота
Клеми підключення	Гвинтові затискачі
Відтінок кольору	Білий (RAL 9003)
Матеріал видимих деталей	Термопластик ABS-UV
Вид клем	Глянцевий
Обробка поверхні	Необроблений
Монтаж	Вбудований
Спосіб кріплення	Монтажні лапки, Робочий діапазон монтажних лапок 51…80 мм Гвинтами
Висота	73 мм
Ширина	73 мм
Глибина	35 мм
Глибина видимої частини	14,6 мм
Маса нетто	0,07722 кг
Канальність по цілі	Професійний
Глибина встановлення	22,5 мм
Ступінь ударозахисту	IK02

Дані про навколишнє середовище

Знак відповідності	CE

Ціни, окрім цін на продукцію для ринку житлового будівництва, індикативні у гривні без ПДВ станом на 01.08.2026 для ознайомлення. Ціни на продукцію для ринку житлового будівництва індикативні станом на 01.08.2026 для ознайомлення у гривні з ПДВ. Кінцевою вважається ціна, що вказана в індивідуальному Підтвердженні Замовлення на обрану продукцію, якщо інше не зазначено у відповідному Договорі.

Відмова від відповідальності: Ця документація не призначена для використання в якості заміни, а також для обумовлення придатності й безпеки цих продуктів для певних типів застосування, визначених користувачем

Ступінь захисту **IP**	IP20

Пакувальні характеристики

Тип **1** упаковки	PCE
Кількість одиниць у **1** упаковці	1
Висота **1** упаковки	4,000 см
Ширина **1** упаковки	8,000 см
Довжина **1** упаковки	8,000 см
Вага **1** упаковки	84,000 г.
Тип **2** упаковки	BB1
Кількість одиниць у **2** упаковці	10
Висота **2** упаковки	9,500 см
Ширина **2** упаковки	18,500 см
Довжина **2** упаковки	27,500 см
Вага **2** упаковки	957,000 г.
Тип **3** упаковки	S04
Кількість одиниць у **3** упаковці	120
Висота **3** упаковки	30,000 см
Ширина **3** упаковки	40,000 см
Довжина **3** упаковки	60,000 см
Вага **3** упаковки	12,123 кг

Гарантия

Гарантія (у місяцях)	18

Екологічні дані

Schneider Electric прагне досягти статусу нульового енергетичного балансу до 2050 року завдяки партнерству в ланцюжку поставок, матеріалами з меншим впливом та циркулярності за допомогою нашої поточної кампанії «Use Better, Use Longer, Use Again» для продовження терміну служби продукту та придатності до переробки.

Пояснення екологічних даних >

Як ми оцінюємо стійкість продукту >

Екологічний слід

Загальний вуглецевий слід протягом життєвого циклу	**0.6 kg CO2 eq.**
Вуглецевий слід етапу виробництва [A1–A3]	**0.6 kg CO2 eq.**
Вуглецевий слід етапу розподілу [A4]	**0 kg CO2 eq.**
Вуглецевий слід етапу встановлення [A5]	**0 kg CO2 eq.**
Вуглецевий слід етапу використання [B2, B3, B4, B6]	**0 kg CO2 eq.**
Вуглецевий слід етапу кінця життєвого циклу [C1–C4]	**0.1 kg CO2 eq.**
Екологічний профіль продукту (PEP)	Екологічний профіль виробу

Use Better

Матеріали та упаковка

Середній відсоток вмісту переробленого пластику	**50 %**
Пакет з вторинного картону	Так
Упаковка без пластику	Ні
Директива ЄС про обмеження використання небезпечних речовин (RoHS)	Відповідає
Регламент REACH	Продукт соответствует нормам по содержанию ООВ **(SVHC)**

Use Again

Перепакування і перероблення

Потенціал вторинної переробки, %	**57**
Профіль циркулярності	Інформація про закінчення терміну експлуатації
Повернення	Ні

Image of product / Alternate images

Alternative

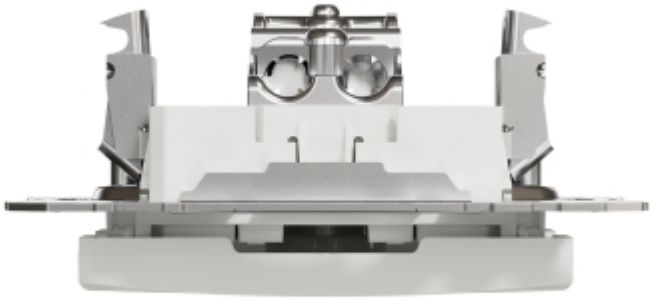

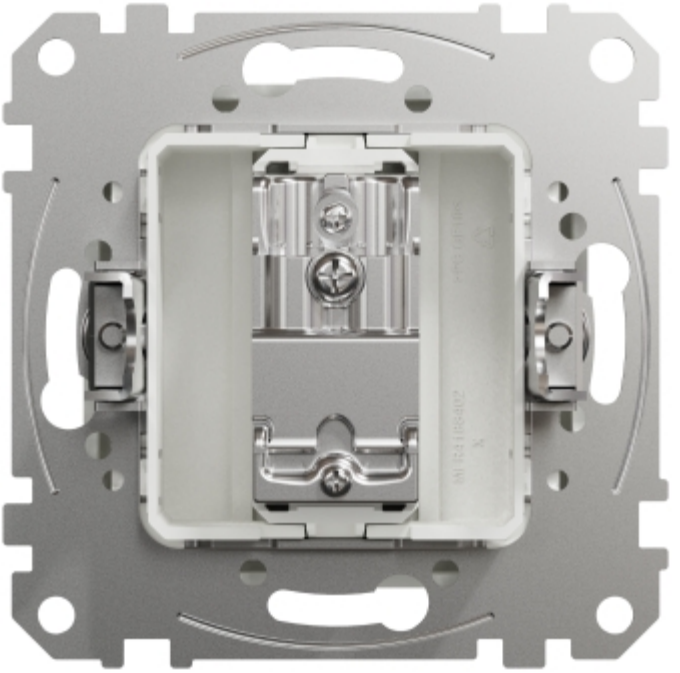
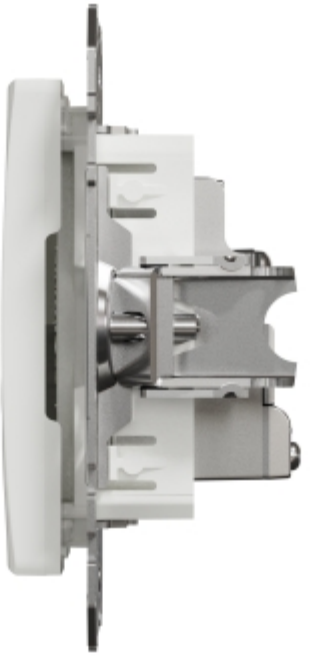
TV