Паспорт продукту

Технічні характеристики

Розетка комп'ютерна RJ45, одинарна категорія 5, UTP, 2 модулі, алюміній

NU341130

Головне

Діапазон	New Unica
Тип виробу або компоненту	Мультимедійна розетка
Область застосування продукту	Комунікаційні функції
Опис виробу	Механізм з кришкою
Відтінок кольору	Алюмінієвий
Тип комп'ютерної розетки	RJ45 8 контакт(и) Кат. 5e < 155 МГц
Додаткове обладнання	Захисна кришка Поле для маркування

Додатково

Тип мережі обміну даними	1000BASE-T
Протокол порту обміну даними	ATM 155 Мбіт
Кількість модулів	2 модулі
Кількість розеток	1
Тип займаної площі опорної поверхні	Інфраплюс
Тип конектора	S-One
Тип екранування кабелю	U/UTP
Організація кабелів	Незахищена вита пара
Клеми підключення	Клацання
Монтаж пристрою	Вбудований
Спосіб кріплення	З кліпсою
інструкція з монтажу	Прямий
Матеріал	Термопластик ABS-UV: Центральна плита
Глибина	40,5 мм
Ширина	45 мм
Висота	45 мм
Глибина встановлення	40,5 мм

Ціни, окрім цін на продукцію для ринку житлового будівництва, індикативні у гривні без ПДВ станом на 01.08.2026 для ознайомлення. Ціни на продукцію для ринку житлового будівництва індикативні станом на 01.08.2026 для ознайомлення у гривні з ПДВ. Кінцевою вважається ціна, що вказана в індивідуальному Підтвердженні Замовлення на обрану продукцію, якщо інше не зазначено у відповідному Договорі.

Відмова від відповідальності: Ця документація не призначена для використання в якості заміни, а також для обумовлення придатності й безпеки цих продуктів для певних типів застосування, визначених користувачем

Стійкість до хімічних речовин	Стійкий до спирту (70%) Стійкий до спирту (96%) Стійка до А-молочної кислоти Стійкий до розведеного четвертинного амонію Стійкий до розведеного відбілювача Стійкий до розведеного аміаку Стійкий до мильної води Стійкий до очищувача кришталю Стійкий до перекису водню 10 об'ємів Стійкий до гексану

Дані про навколишнє середовище

Ступінь захисту	IP20
Ступінь ударозахисту	IK01
Робоча температура навколишнього середови	-25…55 °C
Температура навколишнього повітря для збер	-25…55 °C

Пакувальні характеристики

Тип **1** упаковки	PCE
Кількість одиниць у **1** упаковці	1
Висота **1** упаковки	4,500 см
Ширина **1** упаковки	4,000 см
Довжина **1** упаковки	4,500 см
Вага **1** упаковки	17,000 г.
Тип **2** упаковки	BB1
Кількість одиниць у **2** упаковці	10
Висота **2** упаковки	6,000 см
Ширина **2** упаковки	14,200 см
Довжина **2** упаковки	26,000 см
Вага **2** упаковки	530,000 г.
Тип **3** упаковки	S03
Кількість одиниць у **3** упаковці	100
Висота **3** упаковки	30,000 см
Ширина **3** упаковки	30,000 см
Довжина **3** упаковки	40,000 см
Вага **3** упаковки	5,730 кг

Гарантия

Гарантія (у місяцях)	18

Екологічні дані

Schneider Electric прагне досягти статусу нульового енергетичного балансу до 2050 року завдяки партнерству в ланцюжку поставок, матеріалами з меншим впливом та циркулярності за допомогою нашої поточної кампанії «Use Better, Use Longer, Use Again» для продовження терміну служби продукту та придатності до переробки.

Пояснення екологічних даних >

Як ми оцінюємо стійкість продукту >

Екологічний слід

Загальний вуглецевий слід протягом життєвого циклу	**0.1 kg CO2 eq.**
Вуглецевий слід етапу виробництва [A1–A3]	**0.1 kg CO2 eq.**
Вуглецевий слід етапу розподілу [A4]	**0 kg CO2 eq.**
Вуглецевий слід етапу встановлення [A5]	**0 kg CO2 eq.**
Вуглецевий слід етапу використання [B2, B3, B4, B6]	**0 kg CO2 eq.**
Вуглецевий слід етапу кінця життєвого циклу [C1–C4]	**0 kg CO2 eq.**
Екологічний профіль продукту (PEP)	Екологічний профіль виробу

Use Better

Матеріали та упаковка

Середній відсоток вмісту переробленого пластику	**3 %**
Пакет з вторинного картону	Так
Упаковка без пластику	Ні
Число CIP	**89f48f58-8743-4a8c-aad2-c796c3e70cb3**
Директива ЄС про обмеження використання небезпечних речовин (RoHS)	Відповідає
Регламент REACH	Продукт соответствует нормам по содержанию ООВ **(SVHC)**

Use Again

Перепакування і перероблення

Потенціал вторинної переробки, %	**41**
Профіль циркулярності	Інформація про закінчення терміну експлуатації
Повернення	Ні

Image of product / Alternate images

Alternative

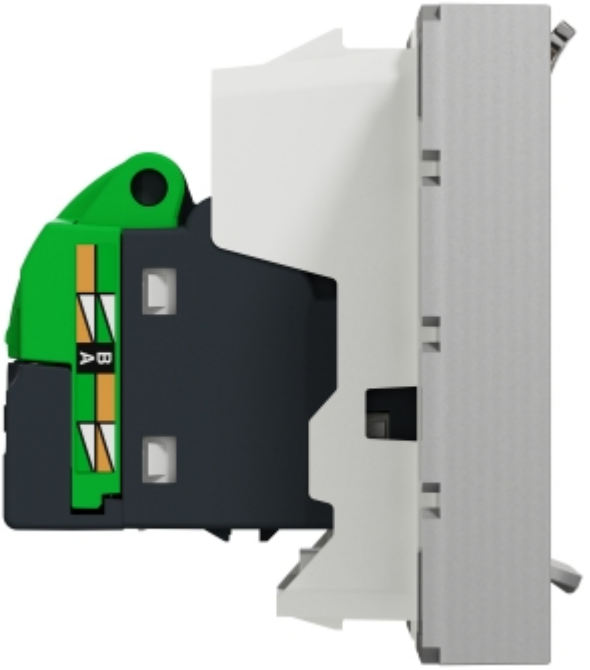

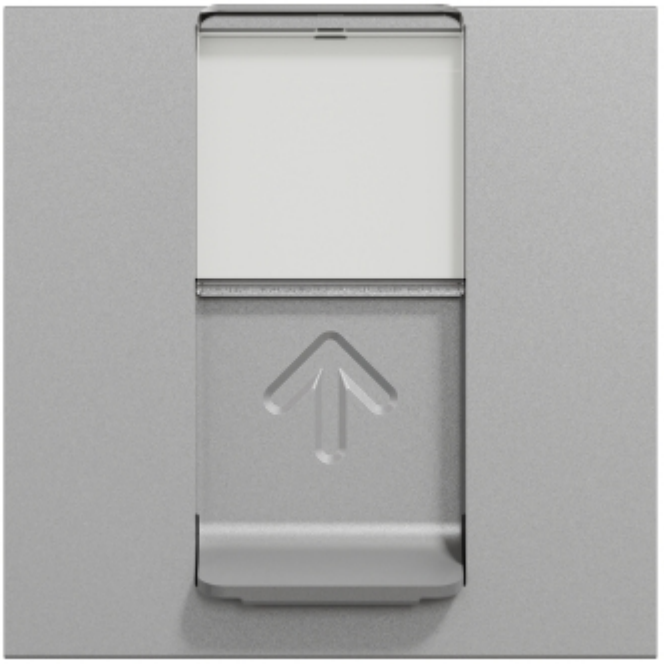

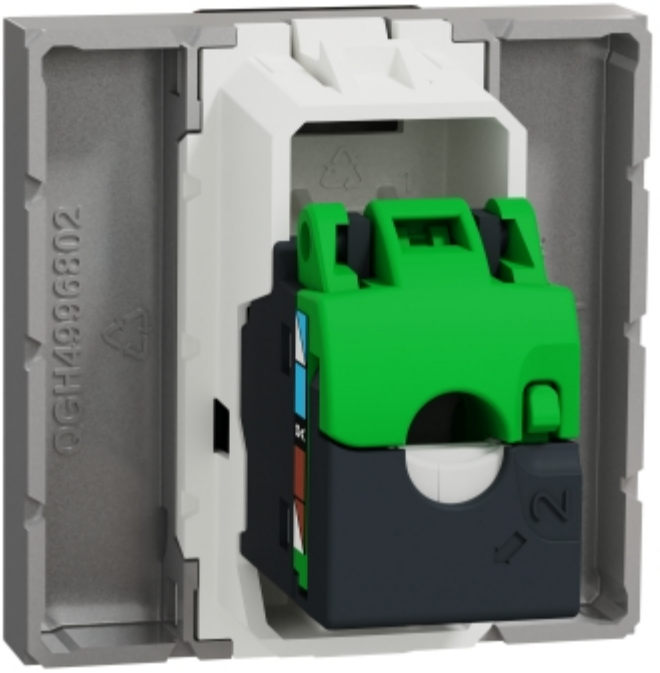
0GH496802

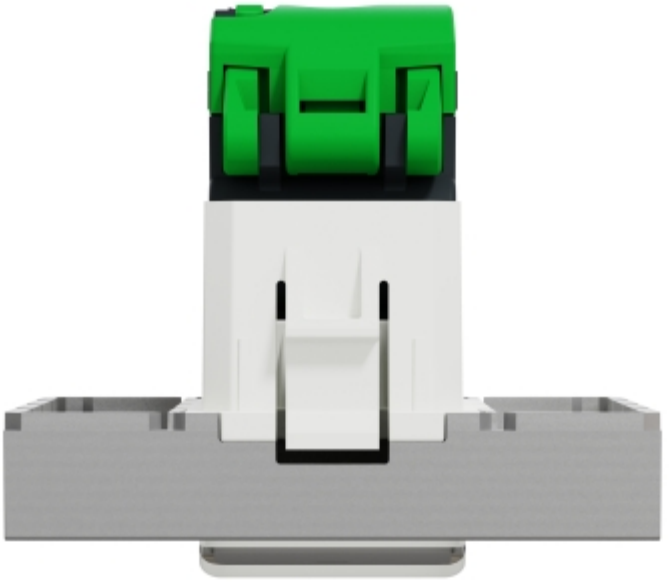

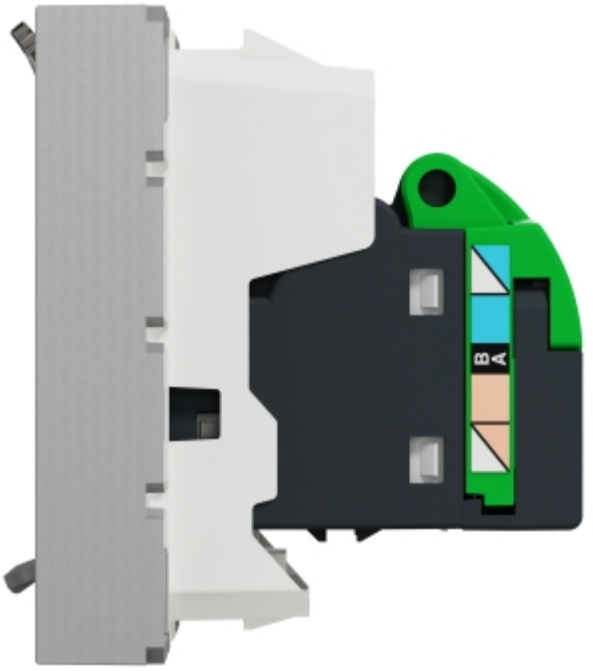
B
A

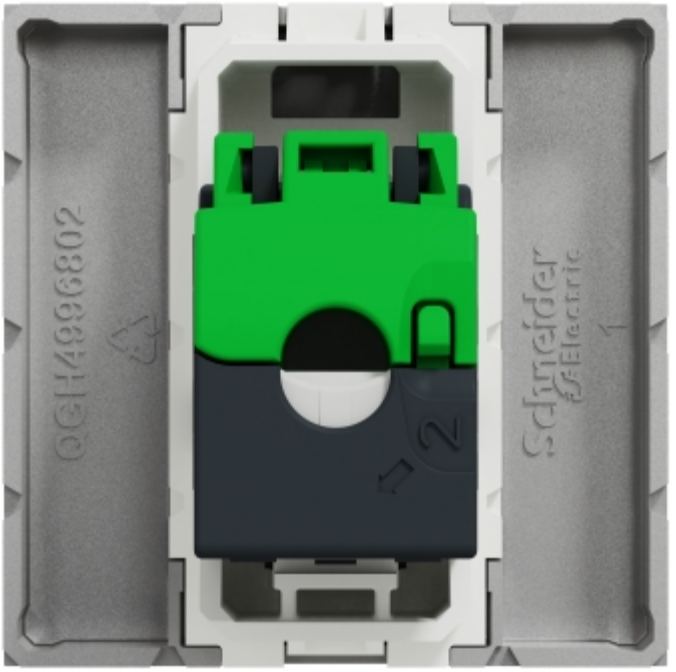
OCH4996802
2
Schneider
Electric
1