Паспорт продукту

Технічні характеристики

Подвійний зарядний пристрій usb, asfora, тип a+c, 21 вт, механізм з супортом, сталь

EPH2700562

Головне

Діапазон	Asfora
Тип виробу або компоненту	USB розетка
Опис виробу	Механізм з супортом
Монтаж пристрою	Вбудований
Тип зарядного пристрою **USB**	USB типу A + C
Відтінок кольору	Сталь

Додатково

Область застосування продукту	Зарядний пристрій
Спосіб кріплення	Гвинтами
Вихідний струм	3 A
Тип вбудованого інтерфейсу	1 USB тип A 5 В постійний струм, максимальний струм навантаження: 2.4 A 1 USB тип C <= 20 В постійний струм, максимальний струм навантаження: 3 A
[Ue] номінальна робоча напруга	220...240 В змінний струм +/- 10 % на 50/60 Гц
Споживання енергії **[**Вт**]**	0,05 Вт
Номінальна вихідна потужність	21 Вт
Тип електричного навантаження	Джерело живлення
Покриття поверхні	Глянцевий
Обробка поверхні	Необроблений
Матеріал	ABS (акрилонітрил-бутадієн-стирол): Центральна плита PC (полікарбонат) GF10 FR: Оболонка
Тип пакування	Коробка з євроотвором
Кількість в одному комплекті	1
Максимальна споживана потужність **[**Вт**]**	15 Вт USB тип A 5 В 3 A 18 Вт USB тип A 9 В 2 A 18 Вт USB тип A 12 В 1.5 A 15 Вт USB тип C 5 В 3 A 21 Вт USB тип C 9 В 2.3 A 21 Вт USB тип C 12 В 1.75 A 17 Вт USB type A + C 5 В 3.4 A 12 Вт USB type A + C 5 В 2.4 A
Тип конектора	USB A+C
Затискна ємність з'єднання	2 x 0.75...2 x 2.5 мм² для жорсткий кабель(і) 2 x 0.75...2 x 2.5 мм² для гнучкий кабель(і) 2 x 0.75...2 x 2.5 мм² для багатожильний кабель(і)
Термін служби в годинах	30000 гн

Ціни, окрім цін на продукцію для ринку житлового будівництва, індикативні у гривні без ПДВ станом на 01.08.2026 для ознайомлення. Ціни на продукцію для ринку житлового будівництва індикативні станом на 01.08.2026 для ознайомлення у гривні з ПДВ. Кінцевою вважається ціна, що вказана в індивідуальному Підтвердженні Замовлення на обрану продукцію, якщо інше не зазначено у відповідному Договорі.

Відмова від відповідальності: Ця документація не призначена для використання в якості заміни, а також для обумовлення придатності й безпеки цих продуктів для певних типів застосування, визначених користувачем

Тип захисту	Захист від перевантаження та короткого замикання Захист від перенапруги на виході Захист від підвищення температури
Кількість клем	2 Гвинтові затискачі
Довжина зачистки проводів	8 мм
Сумісність продуктів	Смартфон Мобільний/планшет Планшетний ПК Power bank Цифровий фотоапарат Миша Apple HW Samsung
Ступінь ударозахисту	IK02
Ступінь захисту **IP**	IP20
Висота	71 мм
Ширина	71 мм
Глибина	42 мм
Глибина встановлення	32 мм
Маса нетто	0,13 кг

Дані про навколишнє середовище

Стандарти	ETSI EN 301 489-4
Робоча температура навколишнього середови	0…40 °C
Температура навколишнього повітря для збер	-5…50 °C
Сертифікація виробу	EAC
Клас електричної ізоляції	Клас II

Пакувальні характеристики

Тип **1** упаковки	PCE
Кількість одиниць у **1** упаковці	1
Висота **1** упаковки	8,300 см
Ширина **1** упаковки	6,300 см
Довжина **1** упаковки	8,300 см
Вага **1** упаковки	114,000 г.
Тип **2** упаковки	S02
Кількість одиниць у **2** упаковці	24
Висота **2** упаковки	15,000 см
Ширина **2** упаковки	30,000 см
Довжина **2** упаковки	40,000 см
Вага **2** упаковки	2,996 кг
Тип **3** упаковки	P12
Кількість одиниць у **3** упаковці	768
Висота **3** упаковки	90,000 см
Ширина **3** упаковки	80,000 см

Довжина 3 упаковки	120,000 см
Вага 3 упаковки	107,872 кг

Гарантия

Гарантія (у місяцях)	18

Екологічні дані

Schneider Electric прагне досягти статусу нульового енергетичного балансу до 2050 року завдяки партнерству в ланцюжку поставок, матеріалами з меншим впливом та циркулярності за допомогою нашої поточної кампанії «Use Better, Use Longer, Use Again» для продовження терміну служби продукту та придатності до переробки.

Пояснення екологічних даних >

Як ми оцінюємо стійкість продукту >

Екологічний слід

Загальний вуглецевий слід протягом життєвого циклу	**14 kg CO2 eq.**
Вуглецевий слід етапу виробництва [A1–A3]	**0.9 kg CO2 eq.**
Вуглецевий слід етапу розподілу [A4]	**0 kg CO2 eq.**
Вуглецевий слід етапу встановлення [A5]	**0 kg CO2 eq.**
Вуглецевий слід етапу використання [B2, B3, B4, B6]	**13 kg CO2 eq.**
Вуглецевий слід етапу кінця життєвого циклу [C1–C4]	**0.2 kg CO2 eq.**
Екологічний профіль продукту (PEP)	Екологічний профіль виробу

Use Better

Матеріали та упаковка

Середній відсоток вмісту переробленого пластику	**17 %**
Пакет з вторинного картону	Ні
Упаковка без пластику	Ні
Число CIP	**751c35a0-13a5-47c8-b55f-a7498a39b73d**
Директива ЄС про обмеження використання небезпечних речовин (RoHS)	Відповідає з винятком
Регламент REACH	Референс містить речовини, що викликають серйозне занепокоєння, понад порогове значення
Без силікону	Ні

Use Again

Перепакування і перероблення

Потенціал вторинної переробки, %	**29**
Профіль циркулярності	Інформація про закінчення терміну експлуатації
Повернення	Ні
Маркування WEEE	Продукт має бути утилізований на ринках Європейського Союзу відповідно до спеціального збору відходів і ніколи не потрапляти у сміттєві баки

Image of product / Alternate images

Alternative

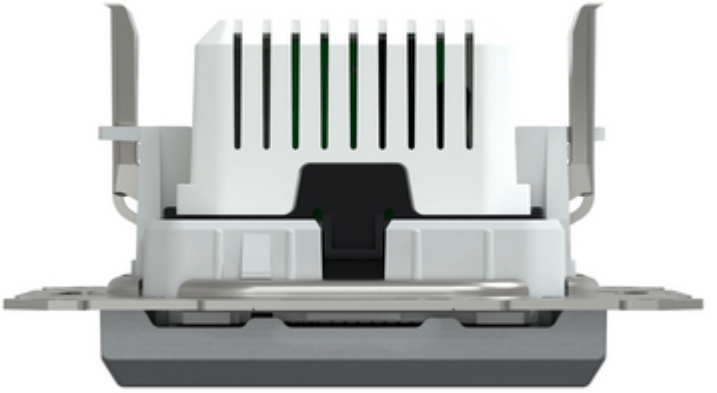
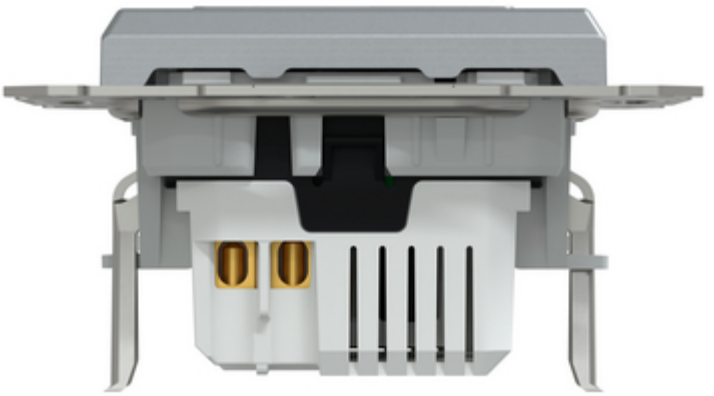
EPH27005xx
Schneider Electric
USB Charger PKR80225
Input: Max. 0.5A
220~240V~ 50/60 Hz
Output:
C port: 5.0V⎓3.0A 15.0W
9.0V⎓2.33A 20.97W 12.0V⎓
1.75A 21.0W A port: 5.0V⎓
3.0A 15.0W 9.0V⎓2.0A 18.0W
12.0V⎓1.5A 18.0W
A+C Port: 5.0V⎓3.4A 17.0W
(2.4A Max for each port)
2339 Made in China
EAC
N
L