Паспорт продукту

Технічні характеристики

Універсальний поворотний димер для світлодіодних ламп Білий Sedna Design

SDD111502

Головне

Назва серії	Sedna Design&Elements
Функція	Димер
Форма доставки	Механізм з супортом
Область застосування продукту	Керування світлом
Відтінок кольору	Білий (RAL 9003)
Вид клем	Гвинтовий затискач

Додатково

Монтаж пристрою	Вбудований
Тип світлорегулятора	Універсальний
Управління світлорегулятором	Поворотний тип натискання
Тип електричного навантаження	Галогенна лампа: 5...150 Вт Галогенні лампи низької напруги: 5...150 ВА Лампа розжарювання: 5...200 Вт Світлодіодна лампа: 5...100 Вт Галогенні лампи низької напруги: 14...150 ВА Світлодіодна лампа: 7...100 ВА Світлодіодна лампа: 5...100 ВА Світлодіодна лампа: 7...20 ВА Світлодіодна лампа: 5...20 ВА
Номінальна напруга	230 В змінний струм 12 В змінний струм
Тип захисту	Захист від перегріву Автоматичний захист від навантаження Захист від короткого замикання
Відтінок основного кольору	Білий
Матеріал видимих деталей	Полікарбонат
Покриття поверхні	Глянцевий
Тип керування	Місцеве управління Дистанційне керування допоміжною кнопкою
Тип кабелю	Жорсткий Твердий Твердий багатожильний
Спосіб кріплення	Гвинтами
Висота	73 мм
Ширина	73 мм
Глибина	55 мм
Глибина видимої частини	27 мм

Ціни, окрім цін на продукцію для ринку житлового будівництва, індикативні у гривні без ПДВ станом на 01.08.2026 для ознайомлення. Ціни на продукцію для ринку житлового будівництва індикативні станом на 01.08.2026 для ознайомлення у гривні з ПДВ. Кінцевою вважається ціна, що вказана в індивідуальному Підтвердженні Замовлення на обрану продукцію, якщо інше не зазначено у відповідному Договорі.

Відмова від відповідальності: Ця документація не призначена для використання в якості заміни, а також для обумовлення придатності й безпеки цих продуктів для певних типів застосування, визначених користувачем

Маса нетто	0,093 кг
Сегмент ринку	Невеликі будівлі Житловий

Дані про навколишнє середовище

Стандарти	EN 60669-2-5 МЕК 60669-2-5
Знак відповідності	CE EAC
Сертифікація виробу	CE
Ступінь захисту **IP**	IP20
Робоча температура навколишнього середови	5…35 °C
Температура навколишнього повітря для збер	-10…50 °C
Директиви	2014/35 / ЄС - директива про низьку напругу 2014/30 / ЄС - електромагнітна сумісність

Пакувальні характеристики

Тип **1** упаковки	PCE
Кількість одиниць у **1** упаковці	1
Висота **1** упаковки	8,000 см
Ширина **1** упаковки	9,500 см
Довжина **1** упаковки	9,500 см
Вага **1** упаковки	134,000 г.
Тип **2** упаковки	S02
Кількість одиниць у **2** упаковці	24
Висота **2** упаковки	15,000 см
Ширина **2** упаковки	30,000 см
Довжина **2** упаковки	40,000 см
Вага **2** упаковки	3,626 кг
Тип **3** упаковки	P12
Кількість одиниць у **3** упаковці	768
Висота **3** упаковки	75,000 см
Ширина **3** упаковки	80,000 см
Довжина **3** упаковки	120,000 см
Вага **3** упаковки	128,032 кг

Гарантия

Гарантія (у місяцях)	18

Екологічні дані

Schneider Electric прагне досягти статусу нульового енергетичного балансу до 2050 року завдяки партнерству в ланцюжку поставок, матеріалами з меншим впливом та циркулярності за допомогою нашої поточної кампанії «Use Better, Use Longer, Use Again» для продовження терміну служби продукту та придатності до переробки.

Пояснення екологічних даних >

Як ми оцінюємо стійкість продукту >

Екологічний слід

Загальний вуглецевий слід протягом життєвого циклу	**18 kg CO2 eq.**
Вуглецевий слід етапу виробництва [A1–A3]	**2 kg CO2 eq.**
Вуглецевий слід етапу розподілу [A4]	**0 kg CO2 eq.**
Вуглецевий слід етапу встановлення [A5]	**0 kg CO2 eq.**
Вуглецевий слід етапу використання [B2, B3, B4, B6]	**16 kg CO2 eq.**
Вуглецевий слід етапу кінця життєвого циклу [C1–C4]	**0.3 kg CO2 eq.**
Екологічний профіль продукту (PEP)	Екологічний профіль виробу

Use Better

Матеріали та упаковка

Середній відсоток вмісту переробленого пластику	**13 %**
Пакет з вторинного картону	Ні
Упаковка без пластику	Ні
Число CIP	**Fd171830-5d9f-4378-84ee-8be0632ecd4e**
Директива ЄС про обмеження використання небезпечних речовин (RoHS)	Відповідає з винятком
Регламент REACH	Референс містить речовини, що викликають серйозне занепокоєння, понад порогове значення

Use Again

Перепакування і перероблення

Потенціал вторинної переробки, %	**36**
Профіль циркулярності	Інформація про закінчення терміну експлуатації
Повернення	Ні
Маркування WEEE	Продукт має бути утилізований на ринках Європейського Союзу відповідно до спеціального збору відходів і ніколи не потрапляти у сміттєві баки

Image of product / Alternate images

Alternative

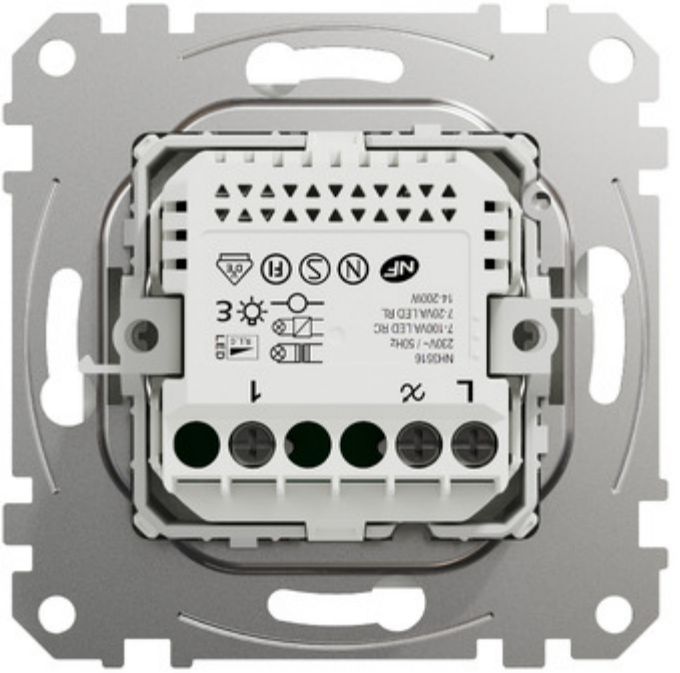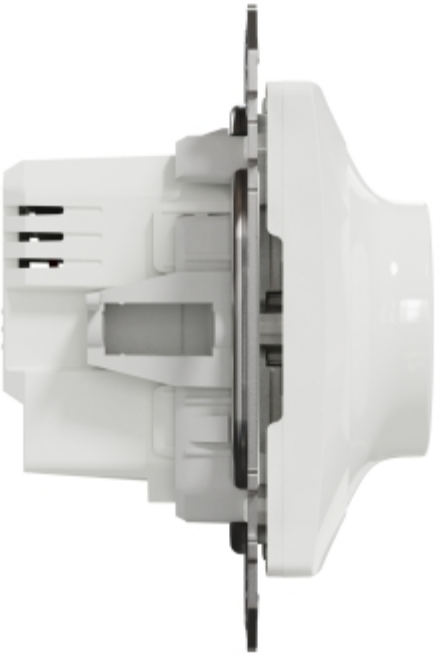
L
1
NHG516
230V~ / 50Hz
7-100VA LED RC
7-20VA LED RL
14-200W