Паспорт продукту

Технічні характеристики

USB розетка, Sedna Design & Elements, тип A+C, 3 A, 21 Вт, бежевий

SDD112405

Головне

Серія продукту	Sedna Design&Elements
Тип виробу або компоненту	USB розетка
Відтінок кольору	Бежевий
Тип вбудованого інтерфейсу	1 USB тип A 5 В постійний струм, максимальний струм навантаження: 3 A 1 USB тип C 5...12 V постійний струм, максимальний струм навантаження: <= 3 A

Додатково

Область застосування продукту	Зарядний пристрій
Монтаж пристрою	Вбудований
Опис виробу	Механізм з супортом та центральною платою
Покриття поверхні	Глянцевий
Обробка поверхні	Необроблений
Вихідний струм	3 A
Спосіб кріплення	Гвинтами
Тип пакування	Коробка з євроотвором
Кількість в одному комплекті	1
[Ue] номінальна робоча напруга	220...240 В змінний струм +/- 10 % на 50/60 Гц
Тип електричного навантаження	Джерело живлення
Споживання енергії **[**Вт**]**	0,05 Вт
Номінальна вихідна потужність	21 Вт
Термін служби в годинах	30000 гн
Матеріал	ABS (акрилонітрил-бутадієн-стирол): Центральна плата PC (полікарбонат) GF10 FR: Оболонка PC (полікарбонат) GF10 FR: Внутрішня кришка
Тип захисту	Захист від перевантаження та короткого замикання Захист від перенапруги на виході Захист від підвищення температури
Кількість клем	2
Затискна ємність з'єднання	2 x 0.75...2 x 2.5 мм² для жорсткий кабель(і) 2 x 0.75...2 x 2.5 мм² для гнучкий кабель(і) 2 x 0.75...2 x 2.5 мм² для багатожильний кабель(і)
Довжина зачистки проводів	8 мм

Ціни, окрім цін на продукцію для ринку житлового будівництва, індикативні у гривні без ПДВ станом на 01.08.2026 для ознайомлення. Ціни на продукцію для ринку житлового будівництва індикативні станом на 01.08.2026 для ознайомлення у гривні з ПДВ. Кінцевою вважається ціна, що вказана в індивідуальному Підтвердженні Замовлення на обрану продукцію, якщо інше не зазначено у відповідному Договорі.

Відмова від відповідальності: Ця документація не призначена для використання в якості заміни, а також для обумовлення придатності й безпеки цих продуктів для певних типів застосування, визначених користувачем

Сумісність продуктів	Смартфон Мобільний/планшет Планшетний ПК Power bank Цифровий фотоапарат Миша Apple HW Samsung
Висота	73 мм
Ширина	73 мм
Глибина	44 мм
Глибина встановлення	32 мм
Маса нетто	0,13 кг
Канальність по цілі	Професійний DIY
Коефіцієнт корисної дії	6,25 %
Знак якості	CE
Тип зарядного пристрою **USB**	USB типу A + C
Відтінок основного кольору	Бежевий
Клеми підключення	Гвинтові затискачі
Номінальна вихідна потужність	15 Вт USB тип A 5 В 3 A 18 Вт USB тип A 9 В 2 A 18 Вт USB тип A 12 В 1.5 A 15 Вт USB тип C 5 В 3 A 21 Вт USB тип C 9 В 2.3 A 21 Вт USB тип C 12 В 1.75 A 17 Вт USB type A + C 5 В 3.4 A

Дані про навколишнє середовище

Робоча температура навколишнього середови	0…40 °C
Температура навколишнього повітря для збер	-5…50 °C
Стандарти	ETSI EN 301 489-4
Клас електричної ізоляції	Клас II
Ступінь ударозахисту	IK02
Ступінь захисту **IP**	IP20

Пакувальні характеристики

Тип **1** упаковки	PCE
Кількість одиниць у **1** упаковці	1
Висота **1** упаковки	6,600 см
Ширина **1** упаковки	8,600 см
Довжина **1** упаковки	9,300 см
Вага **1** упаковки	122,000 г.
Тип **2** упаковки	CAR
Кількість одиниць у **2** упаковці	36
Висота **2** упаковки	19,600 см
Ширина **2** упаковки	30,500 см

Довжина **2** упаковки	40,700 см
Вага **2** упаковки	4,650 кг

Гарантия

Гарантія (у місяцях)	18

Екологічні дані

Schneider Electric прагне досягти статусу нульового енергетичного балансу до 2050 року завдяки партнерству в ланцюжку поставок, матеріалами з меншим впливом та циркулярності за допомогою нашої поточної кампанії «Use Better, Use Longer, Use Again» для продовження терміну служби продукту та придатності до переробки.

Пояснення екологічних даних >

Як ми оцінюємо стійкість продукту >

Екологічний слід

Загальний вуглецевий слід протягом життєвого циклу	**15 kg CO2 eq.**
Вуглецевий слід етапу виробництва [A1–A3]	**1 kg CO2 eq.**
Вуглецевий слід етапу розподілу [A4]	**0 kg CO2 eq.**
Вуглецевий слід етапу встановлення [A5]	**0 kg CO2 eq.**
Вуглецевий слід етапу використання [B2, B3, B4, B6]	**13 kg CO2 eq.**
Вуглецевий слід етапу кінця життєвого циклу [C1–C4]	**0.3 kg CO2 eq.**
Екологічний профіль продукту (PEP)	Екологічний профіль виробу

Use Better

Матеріали та упаковка

Середній відсоток вмісту переробленого пластику	**16 %**
Пакет з вторинного картону	Ні
Упаковка без пластику	Ні
Число CIP	**751c35a0-13a5-47c8-b55f-a7498a39b73d**
Директива ЄС про обмеження використання небезпечних речовин (RoHS)	Відповідає з винятком
Регламент REACH	Референс містить речовини, що викликають серйозне занепокоєння, понад порогове значення
Без силікону	Ні

Use Again

Перепакування і перероблення

Потенціал вторинної переробки, %	**29**
Профіль циркулярності	Інформація про закінчення терміну експлуатації
Повернення	Ні
Маркування WEEE	Продукт має бути утилізований на ринках Європейського Союзу відповідно до спеціального збору відходів і ніколи не потрапляти у сміттєві баки

Image of product / Alternate images

Alternative

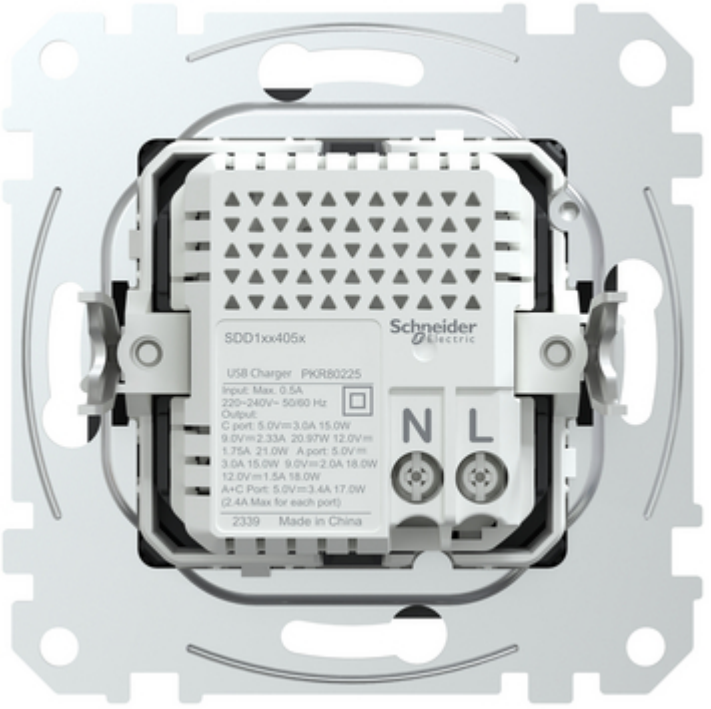

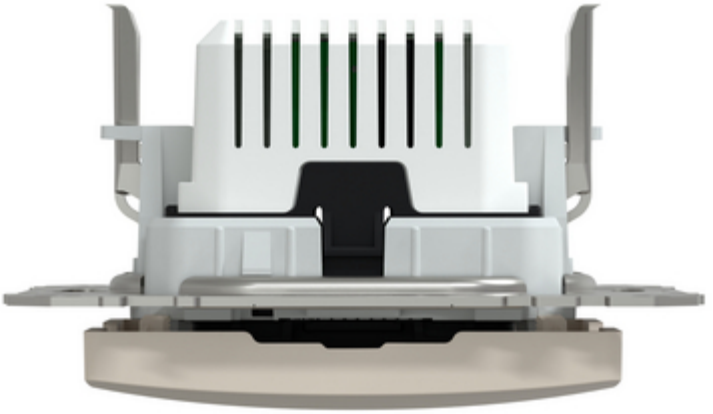
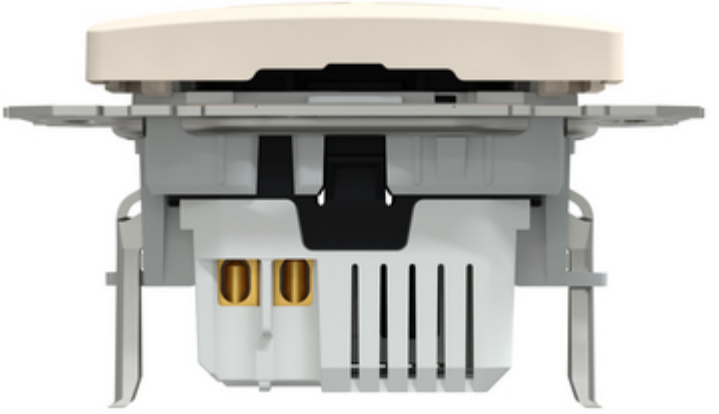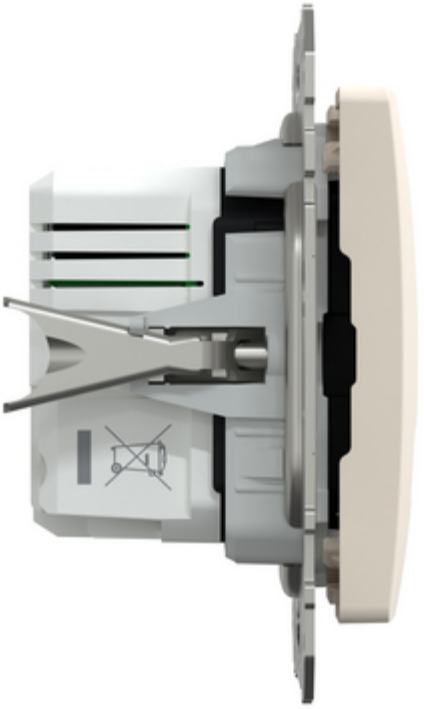
SDD1xx405x
USB Charger PKR80225
Input: Max. 0.5A
220~240V~ 50/60 Hz
Output:
C port: 5.0V⎓3.0A 15.0W
9.0V⎓2.33A 20.97W 12.0V⎓
1.75A 21.0W A port: 5.0V⎓
3.0A 15.0W 9.0V⎓2.0A 18.0W
12.0V⎓1.5A 18.0W
A+C Port: 5.0V⎓3.4A 17.0W
(2.4A Max for each port)
2339 Made in China
Schneider Electric
N
L