DUCASSE INDUSTRIAL

D-SLIDE 60

SISTEMAS CORREDIZOS

V03_0618

CANTIDAD DE PUERTAS	MONTAJE DE PUERTA	ó	MONTAJE DE PUERTA	MONTAJE DE CARRO	MOVIMIENTO DEL SISTEMA	CAPACIDAD DE CARGA POR HOJA	ANCHO DE PUERTA	ESPESOR DE PUERTA	MATERIAL DE PUERTA
1	DENTRO DE VANO		SOBREPUESTO	COLGANTE	LINEAL	40-60 Kg.	mín.600 / máx.1200	8-10 mm	VIDRIO TEMPLADO

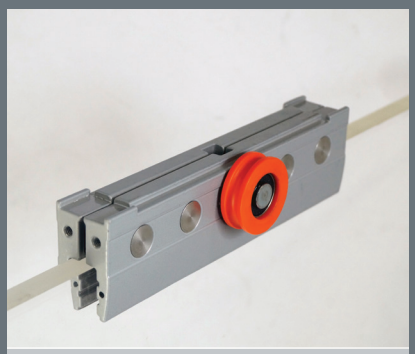

D-SLIDE



Sistema de corredera para puertas de vidrio con capacidad de carga de hasta 60 Kg, riel de aluminio anodizado y guía al piso.

USOS

| Puertas de paso

CUALIDADES

| Posee cenefa de aluminio que permite ocultar los herrajes dentro del riel, otorgando mayor estética. Además permite el recambio de componentes sin necesidad de desmontar el riel.

| Incluye frenos, con la opción de incorporar un accesorio Easy soft.

| Posee pista media caña que le entrega gran suavidad en el desplazamiento y elimina la posibilidad de suciedad al momento de fijar el riel al techo o muro.

| Su geometría (media caña) permite una fácil regulación de la posición de los frenos y activadores deslizándolos por la pista, según sea el caso.

LÍNEA CONVENCIONAL

D-SLIDE 60

LINEA SEGMENTA

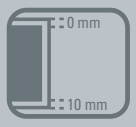

LUZ SUPERIOR | INFERIOR



TIPO DE RODAMIENTO



RESISTENCIA A LA CORROSIÓN



NORMA ANSI - BHMA



NORMA UNE - EN

Vista frontal

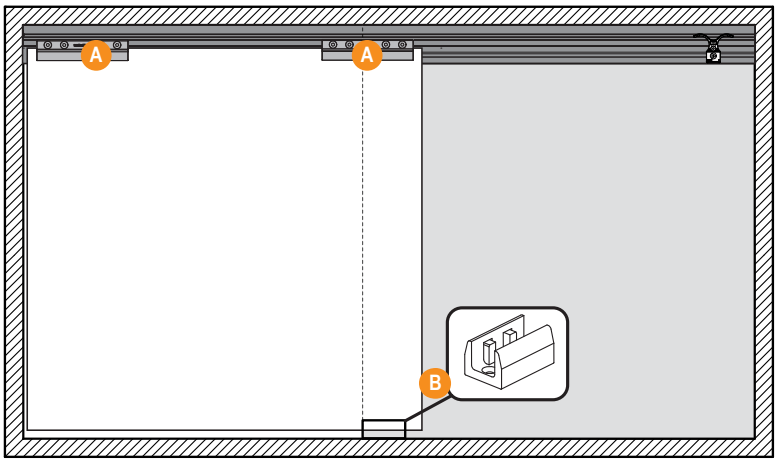

Vista lateral

D-slide - instalación cielo

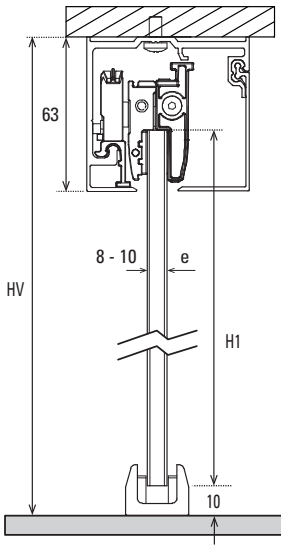

H1 = HV - 50

D-slide - instalación a muro

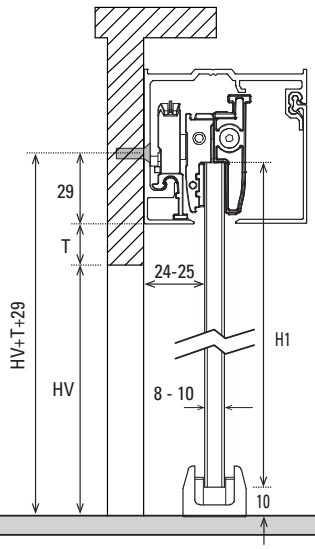

H1 = (HV+15) + T

Instalación Cenefa

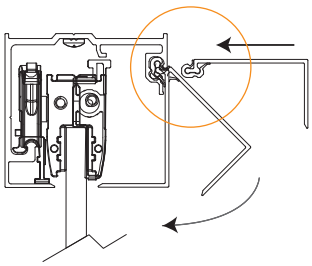

D-SLIDE 60
| para 1 Hoja |

10107026505
Mínimo de despacho: 10 unidades

A	2	Armado mordaza d-slide
B	1	Guía vidrio zamak
C	2	Freno d-slide
D	2	Tapa d-slide
E	2	Traba antidescarrilamiento
F	1	Regulador 8-10 mm g.Vd
G	2	Activador ES D-slide 60
H	2	Buje mordaza mini
I	10	Conector cenefa riel
I	1	llave allen 2,5mm
J	1	llave allen 4 * 120
K		Fijaciones

SE USA CON:

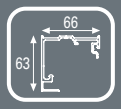

RIEL D-SLIDE
2.0 m. 10100604182
3.0 m. 10100604183

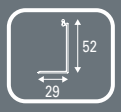

CENEFA D-SLIDE
2.0 m. 10100604192
3.0 m. 10100604193

ACCESORIOS



Easy Soft D-Slide 60
ref. 10107026507

Todas las medidas están expresadas en milímetros. Estas medidas son sólo referencia, para instalación consulte instructivo de montaje.
Productos testeados en los laboratorios Ducasse según protocolo de normas internacionales.