Паспорт продукту

Технічні характеристики

Розетка з заземленням, кремовий, asfora, без рамки

EPH2970123

Головне

Діапазон	Asfora
Тип виробу або компоненту	Розетка
Кількість розеток	1
Конфігурація вихідних полюсів	2P + E
Номінальний струм	16 A
Відтінок кольору	Кремовий
Тип пакування	Флоу-пак

Додатково

Опис виробу	Механізм з фіксуючою рамкою та накладкою
Монтаж пристрою	Вбудований
Спосіб кріплення	Гвинтами і монтажними лапками
Спосіб кріплення	Гвинтами або монтажними лапками 51…69 мм
Стандарт роз’єму	CEE 7/3
Стандарт роз’єму	Шуко
Опис стандарту роз'єму	Заземлення
Діапазон потужності	3680 Вт
Номінальний струм	16 A на 250 В змінний струм
[Ue] номінальна робоча напруга	250 В
Частота мережі	50/60 Гц
Обробка поверхні	Необроблений
Покриття поверхні	Глянцевий
Матеріал	АБС + ПК: Центральна плита
Довжина зачистки проводів	13,0 мм
Матеріал провідника	Мідь
Клеми підключення	Підйомні клеми
Кількість кабелів	2 кабель(лі) 2,5 мм²
Гнучкість кабелю	Гнучкий Жорсткий Твердий багатожильний
Кількість в одному комплекті	1
Ступінь захисту **IP**	IP20

Ціни, окрім цін на продукцію для ринку житлового будівництва, індикативні у гривні без ПДВ станом на 01.08.2026 для ознайомлення. Ціни на продукцію для ринку житлового будівництва індикативні станом на 01.08.2026 для ознайомлення у гривні з ПДВ. Кінцевою вважається ціна, що вказана в індивідуальному Підтвердженні Замовлення на обрану продукцію, якщо інше не зазначено у відповідному Договорі.

Відмова від відповідальності: Ця документація не призначена для використання в якості заміни, а також для обумовлення придатності й безпеки цих продуктів для певних типів застосування, визначених користувачем

Ступінь ударозахисту	IK02
Глибина проекції	10 мм
Ширина	71 мм
Висота	71 мм
Глибина	42 мм
Маса нетто	0,068 кг

Дані про навколишнє середовище

Стандарти	МЕК 60884-1
Сертифікація виробу	TSE VDE

Пакувальні характеристики

Тип **1** упаковки	PCE
Кількість одиниць у **1** упаковці	1
Висота **1** упаковки	4,000 см
Ширина **1** упаковки	8,000 см
Довжина **1** упаковки	8,000 см
Вага **1** упаковки	70,400 г.
Тип **2** упаковки	BB1
Кількість одиниць у **2** упаковці	10
Висота **2** упаковки	9,500 см
Ширина **2** упаковки	18,500 см
Довжина **2** упаковки	27,500 см
Вага **2** упаковки	776,000 г.
Тип **3** упаковки	S04
Кількість одиниць у **3** упаковці	120
Висота **3** упаковки	30,000 см
Ширина **3** упаковки	40,000 см
Довжина **3** упаковки	60,000 см
Вага **3** упаковки	9,617 кг

Гарантия

Гарантія (у місяцях)	18

Екологічні дані

Schneider Electric прагне досягти статусу нульового енергетичного балансу до 2050 року завдяки партнерству в ланцюжку поставок, матеріалами з меншим впливом та циркулярності за допомогою нашої поточної кампанії «Use Better, Use Longer, Use Again» для продовження терміну служби продукту та придатності до переробки.

Пояснення екологічних даних >

Як ми оцінюємо стійкість продукту >

Екологічний слід

Загальний вуглецевий слід протягом життєвого циклу	**1 kg CO2 eq.**
Вуглецевий слід етапу виробництва [A1–A3]	**0.7 kg CO2 eq.**
Вуглецевий слід етапу розподілу [A4]	**0 kg CO2 eq.**
Вуглецевий слід етапу встановлення [A5]	**0 kg CO2 eq.**
Вуглецевий слід етапу використання [B2, B3, B4, B6]	**0.3 kg CO2 eq.**
Вуглецевий слід етапу кінця життєвого циклу [C1–C4]	**0.4 kg CO2 eq.**
Екологічний профіль продукту (PEP)	Екологічний профіль виробу

Use Better

Матеріали та упаковка

Пакет з вторинного картону	Ні
Упаковка без пластику	Ні
Число CIP	**52b60409-d705-46c7-9ba3-cc3ef6e307da**
Директива ЄС про обмеження використання небезпечних речовин (RoHS)	Відповідає з винятком
Регламент REACH	Референс містить речовини, що викликають серйозне занепокоєння, понад порогове значення

Use Again

Перепакування і перероблення

Потенціал вторинної переробки, %	**61**
Профіль циркулярності	Спеціальні операції з переробки не потрібні
Повернення	Ні
Маркування WEEE	Продукт має бути утилізований на ринках Європейського Союзу відповідно до спеціального збору відходів і ніколи не потрапляти у сміттєві баки

Image of product / Alternate images

Alternative

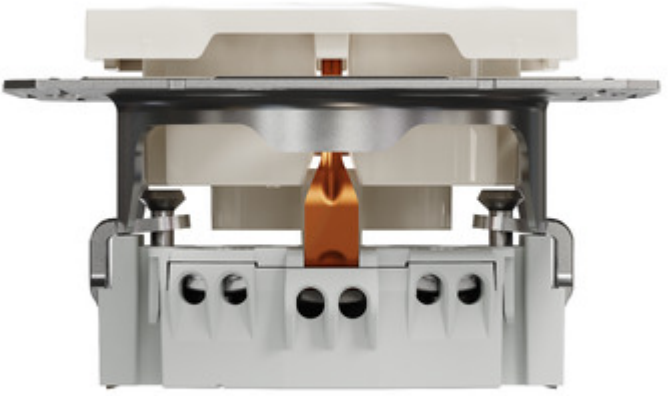

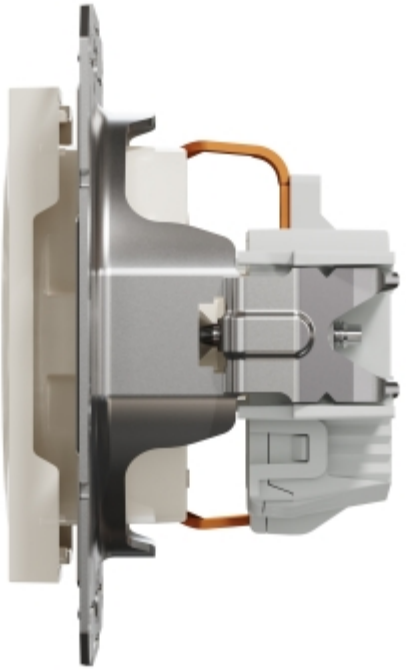

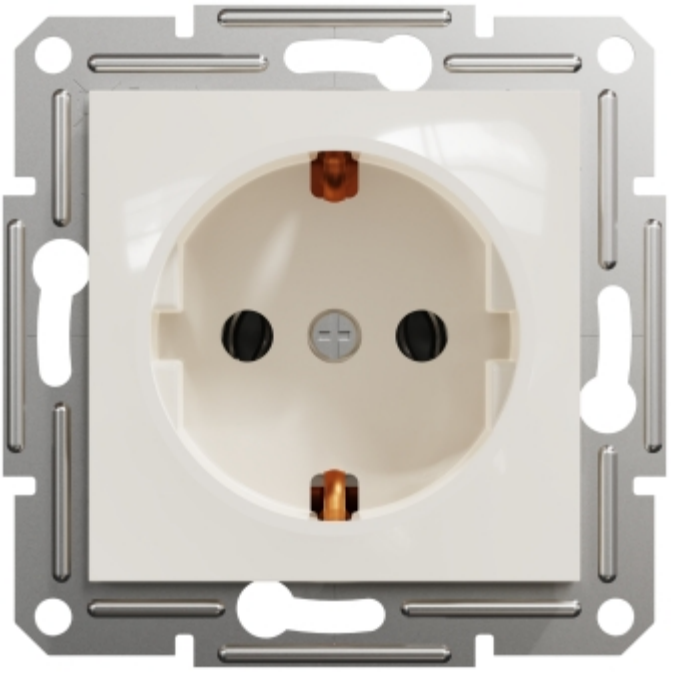

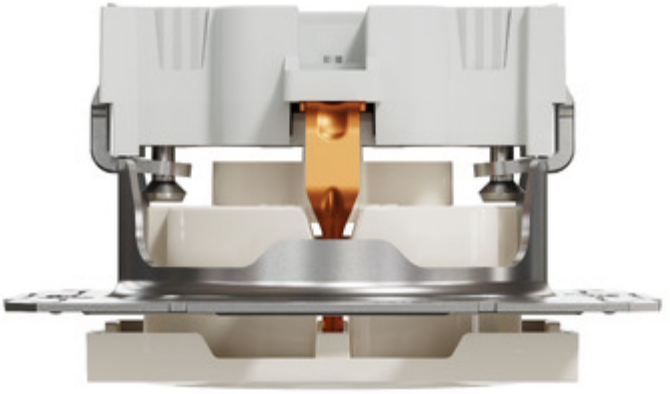

PPP-YYYY-Www
P0285B
13mm