Инструкция сборки. КУХНЯ. Тумба 80НЯ.

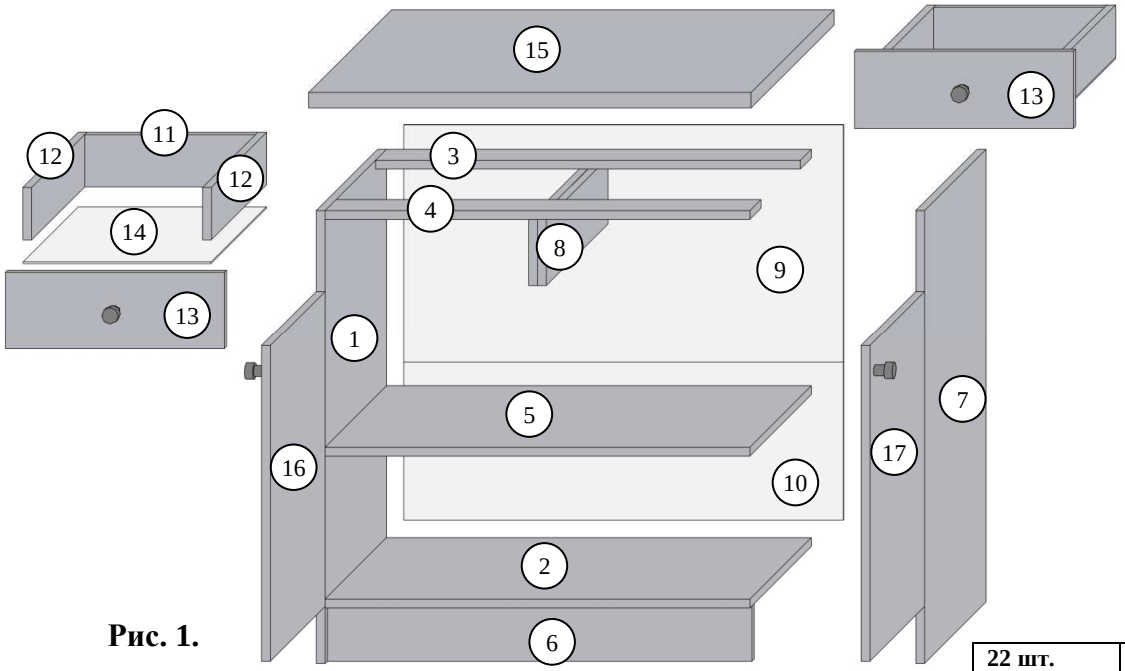

Рис. 1.

Таблица 1.

Символ элемента	Деталь	Размер, мм	Количество, шт.
1.	Боковина левая	820x445	1
2.	Низ	767x445	1
3.	Планка не клееная	767x80	1
4.	Планка клееная	767x80	1
5.	Полка	767x445	1
6.	Цоколь	767x100	1
7.	Боковина правая	820x445	1
8.	Стойки	120x445	1
9.	Задняя стенка из ДВП	432x795	1
10.	Задняя стенка из ДВП	285x795	1
11.	Задняя стенка ящика	309x95	2
12.	Боковина ящика	400x95	4
13.	Фасад ящика	140x396	2
14.	Дно ящика из ДВП	405x340	2
15.	Столешница	800x600	1
16.	Дверь левая	570x396	1
17.	Дверь правая	570x396	1

Рис. 2.

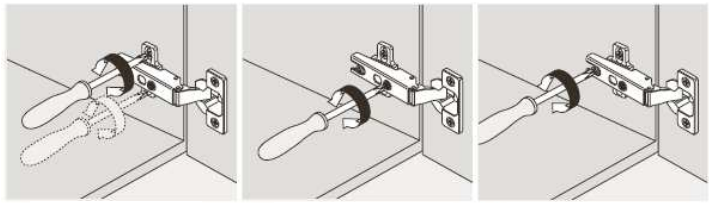

по высоте *по ширине* *по глубине*

Таблица 2.

22 шт. Шкант 8x32	**16 шт.** Конфирмат 7x50	**8 шт.** Шуруп 3x30	**4 шт.** Петля	**1 шт.** 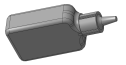 Клей ПВА	**2 компл.** **A** **B** Направляющие
60 шт. Гвоздь	**4 шт.** Ножка - гвоздь	**8 шт.** Шуруп 6.3x13	**4 шт.** Установочная площадка петли	**4 шт.** Заглушка	
12 шт. Шуруп 3x15	**12 шт.** Шуруп 5x13	**8 шт.** Шуруп 4x16	**2 шт.** Болт стяжной	**1 шт.** Ключ **Z**	**4 шт.** Ручка **4шт.** Болт 4x25

Выбрать из пачек нужные элементы (табл.1). В отверстия Ø 8 мм, которые находятся в торцах элементов залить клей**,** затем вбить шканты (табл.2). В нижнюю часть боковин **1**, **7** вбить ножки. К стойкам **8**, боковинам **1**, **7** прикрепить направляющие **(A)** шурупами 5x13 (для них предусмотрены отверстия Ø 4 мм.). К боковинам **1**, **7** прикрепить установочные площадки петель шурупами 6,3x13. Сложить элементы **1-8** (рис. 1) и скрепить их конфирматами, используя ключ **Z**. Прикрепить гвоздями заднюю стенку из ДВП **9**, **10** к корпусу. К дверям **16**, **17** прикрутить петли шурупами 4x16. Столешницу **15** прикрепить шурупами 3x30 через планки **3**, **4**. Собрать выдвижные ящики, используя при этом шканты, конфирматы и клей. Дно из ДВП **14** прикрепить гвоздями и затем прикрутить направляющие (**B**) шурупами 3x15. Просверлить отверстия Ø 5 мм в фасадах **14**, **16**, **17** насквозь, закрепить ручки (в зависимости от ручки она крепится одним или двумя болтами 4x25 или шурупами 4x27). Вставить собранные ящики в тумбу. Установить двери на свои места и отрегулировать (рис. 2). Установить заглушки на видимые конфирматы.

Список инструментов: молоток металлический, молоток резиновый, отвертка, рулетка, карандаш, ключ для конфирматов, электродрель, сверло Ø 5мм.

Примечание: производитель оставляет за собой право проводить изменения параметров изделий без предупреждения.