

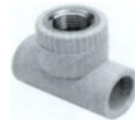

(095) 311 25 41 (067) 613 59 98 (061) 289 13 88  
 Запоріжжя, вул.Шкільна, 4 (територія таксопарку)  
 www.nv-company.com.ua www.truba.zp.ua

## термостійкий трубопровід з ПОЛІПРОПІЛЕНА 20...63 мм



28.01.2026

Найменування	Розмір	Ціна, грн
Труба PN-20	20*3,4	32,00
	25*4,2	57,00
	32*5,4	105,00
	40*6,7	144,00
	50*8,4	144,00
	63*10,5	369,00
Труба Stabi PN-20	20*2,8	40,52
	25*3,5	49,26
	32*4,5	198,00
Труба FABER PN-20	20	43,00
	25	58,00
	32	86,00
	40	138,00
	50	228,00
	63	335,00
Муфта	20	5,00
	25	5,50
	32	13,50
	40	19,00
	50	29,00
	63	82,00
Муфта перехідна	25*20	4,20
	32*20,25	5,14
	40*20,25,32	12,26
	50*32,40	18,40
	63*32,40,50	70,00
Кутник 90°	20	6,50
	25	10,00
	32	17,00
	40	23,00
	50	54,00
	63	87,00
Кутник 45°	20	4,00
	25	5,50
	32	16,00
	40	19,80
	50	50,00
	63	75,00
Трійник	20	9,50
	25	11,50
	32	21,00
	40	34,00
	50	62,00
	63	74,00
Трійник перехідний	25*20*25	15,50
	32*20,25	24,00
	40*20,25,32	28,00
	50*32,40	40,63
	63*32,40,50	81,60

Найменування	Розмір	Ціна, грн
Обведення	20	7,00
	25	16,00
	32	25,02
Заглушка	20	5,45
	25	4,80
	32	6,75
	40	10,00
Муфта МРЗ	20*1/2"	33,00
	20*3/4"	23,00
	25*3/4"	49,00
	32*1"	102,00
	40*5/4"	314,00
	50*3/2"	400,00
	63*2"	730,00
Муфта МРВ	20*1/2"	45,00
	с крестом	40,60
	20*3/4"	44,28
	25*1/2"	55,50
	25*3/4"	42,00
	32*1"	91,00
	40*5/4"	175,00
	50*3/2"	310,00
	63*2"	344,00
	80*2"	410,00
Муфта з МВ и НГ	20*1/2"	63,67
	20*3/4"	120,96
	25*1"	184,61
	32*5/4"	184,61
Кутник МРЗ	20*1/2"	30,00
	20*3/4"	47,10
	25*3/4"	46,00
	32*1"	63,85
Кутник МРВ	20*1/2"	48,00
	20*3/4"	40,00
	25*3/4"	49,00
	32*1"	63,00
кутник МРВ з кріпленням	20*1/2"	51,00
	25*3/4"	36,24
Трійник МРВ	20*1/2"	26,03
	наст.20*1/2"	40,60
	25*1/2"	39,00
Хрестовина	25*3/4"	58,00
	20	12,00
	25	16,20
Розбірне з'єднання	20	120,00
	25	102,00
	32	256,37
Пластиковий штуцер з НГ	20*3/4"	31,22
	25*1"	60,49
	32*5/4"	77,11
Планка монтажна з МРВ	20 * 1/2"	65,00

Найменування	Розмір	Ціна, грн
Вентиль	20	86,74
	25	249,72
Кран шаровий	20	95,00
	25	120,00
	32	220,00
	40	270,00
Ізоляція "Мірелон"	22*6	4,00
	28*6	5,50
	35*6	15,60
	42*10	13,00
	52*10	16,70
	65	25,00
	75	37,00
	92	54,12
Опора	114	45,50
	20	3,92
	25	4,24
	32	4,76
	40	8,50
	50	12,20
Опора подвійна	63	18,00
	20-20	4,16
	25-25	4,67
Хомут з шурупом	25-25	4,67
	20-25	22,00
	26-28	24,00
	32-36	26,00
	38-43	26,00
	47-51	29,00
	60-64	31,00
	75	38,00
Втулка буртова	90	44,00
	110	56,00
	40	108,62
	50	128,70
	63	195,00
	75	453,13
	90	290,39
Фланець сталевий на втулку буртову	110	353,99
	63	252,00
	75	288,00
	90	320,00
Розбірне з'єднання	110	365,00
	різьблення внутрішнє	
	20 * 1/2"	79,00
	25 * 3/4"	138,00
	32 * 1"	146,00
	40 * 5/4"	257,00
	50 * 3/2"	418,60
	63 * 2"	680,00
	різьблення зовнішнє	
	20 * 1/2"	78,00
25 * 3/4"	110,00	
32 * 1"	151,00	
40 * 5/4"	263,00	
50 * 3/2"	549,00	
63 * 2"	970,00	