Translated from Chinese (Simplified) to Ukrainian - www.onlinedoctranslator.com

Колектор даних Little Bee (версія Wi-Fi).

Посібник зі швидкого встановлення

1. Електричне підключення

① Знайдіть відповідну модель реєстратора праворуч кодування інтерфейсу.

② Дотримуйтеся відповідної схеми відповідно до коду інтерфейсу. Електричні з'єднання.

③ Переконайтеся, що стан кожного світлового індикатора збирача даних нормальний (Після успішного налаштування кроку 2.3 чотири індикатори Завжди ввімкнено – це нормально).

Модель збирача даних	Кодування інтерфейсу	Легенда інтерфейсу
Wi-FiВилка II - 01/11(Варіант 1)	1	
Wi-FiВилка II-04(Варіант 2)		
Wi-FiВилка II - 02/10	2	
Wi-FiВилка II-07	3	
Wi-FiВилка II - 03/05/06/08/12/13	4	

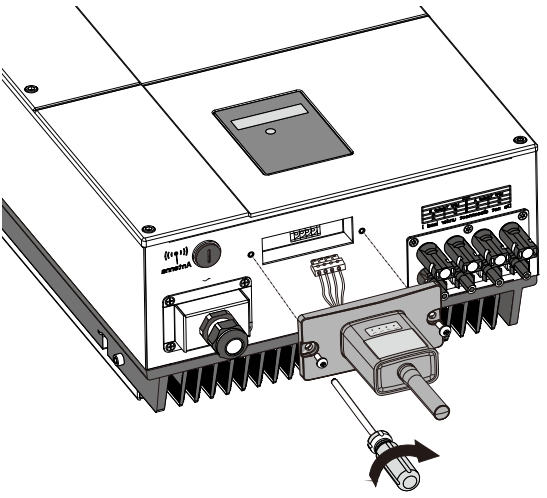

1

Варіант 1:

① Підключіть шнур живлення 4PIN збирача даних до 4PIN Термінальна стиковка.

② Використовуйте гвинти, щоб закріпити реєстратор даних на інверторі.

Варіант 2:

① Під'єднайте зелений роз'єм 2PIN реєстратора даних до інвертора Термінал RS-485.

② Під'єднайте кабель живлення 5PIN збирача даних до 5PIN Термінальна стиковка.

③ Використовуйте гвинти, щоб закріпити збирач даних на інверторі.

2

① Під'єднайте авіаційний роз'єм із 4 отворами збирача даних до авіаційного роз'єму інвертора. Вирівняйте порожні інтерфейси та щільно вставте їх.

② Затягніть гайку збирача даних і гвинт інвертора.

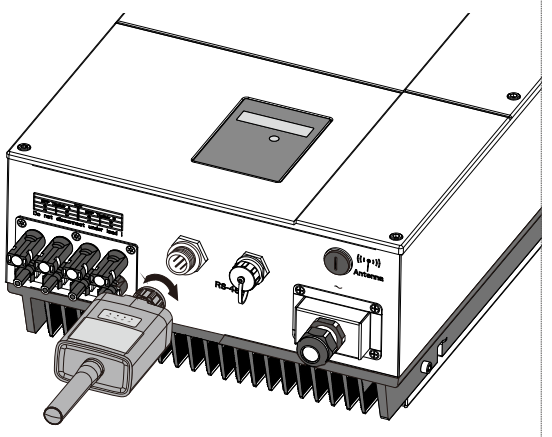

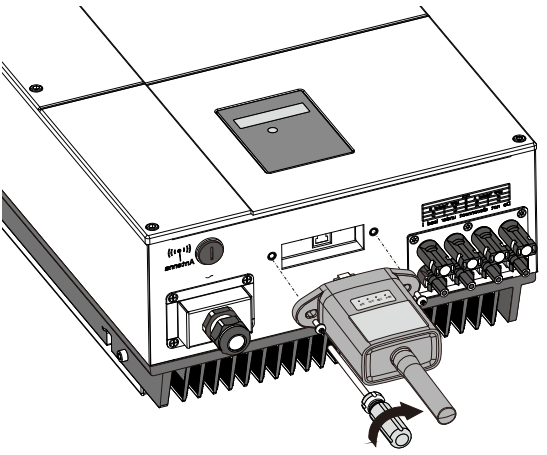

3

① Під'єднайте кристалічний роз'єм RJ-45 реєстратора даних до інвертора Вирівняйте гнізда RJ-45 і щільно вставте їх.

② Використовуйте гвинти, щоб закріпити реєстратор даних на інверторі.

4

① Вирівняйте послідовний порт реєстратора даних із послідовним портом інвертора. Щільно вставте.

② Використовуйте гвинти, щоб закріпити реєстратор даних на інверторі.

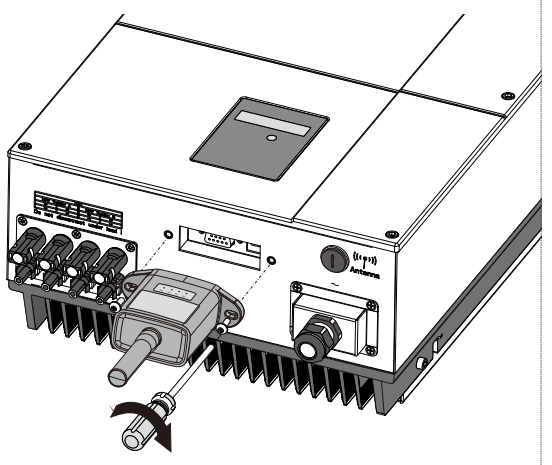

2. Підключення до бездротового маршрутизатора

2.1Завантаження APP

① Відскануйте QR-код праворуч, щоб завантажити APP.

iOS Android

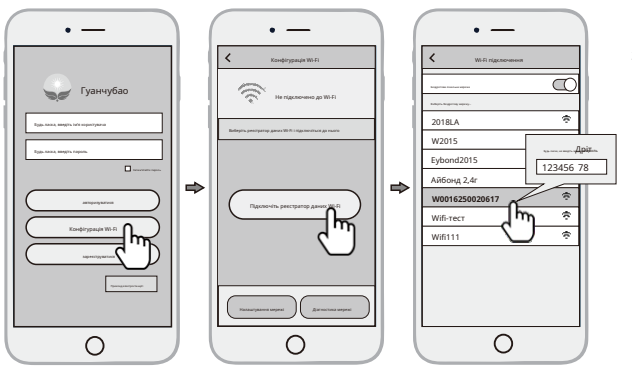

2.2Підключення реєстратора даних Wi-Fi

① Відкрийте APP і натисніть кнопку «Wi-Fi Configuration». Увійдіть на сторінку «Конфігурація Wi-Fi».

② На сторінці «Конфігурація Wi-Fi» натисніть «Підключити Кнопка Wi-Fi data logger" (не потрібна для телефонів Android цей крок).

③ Знайдіть збирач данихПНТе саме числоWi-Fi Встановіть підключення (початковий пароль:12345678).

2.3Налаштування параметрів мережі

① Натисніть кнопку «Налаштування мережі», щоб увійти в цей інтерфейс.

② Заповніть відповідну інформацію та виконайте налаштування мережі.

③ Відключіть Wi-Fi збирача даних, підключеного на кроці 2.2.

④ Повторно підключіться до точки доступу Wi-Fi або мережі оператора, яка має доступ до Інтернету.

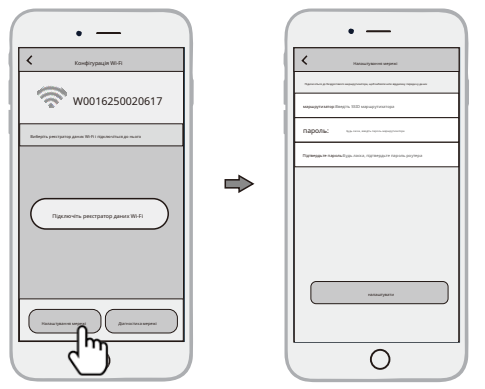

3. Зареєструйте обліковий запис і створіть електростанцію

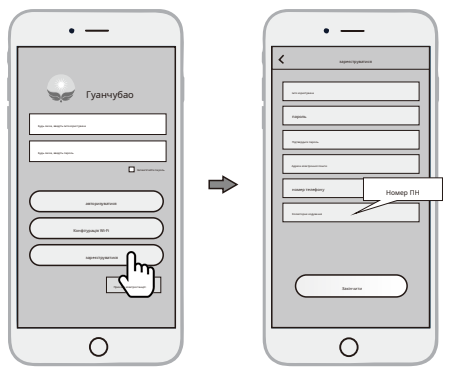

3.1Реєстрація облікового запису

① На головній сторінці APP натисніть кнопку «Зареєструватися». Заповніть відповідну інформацію, як буде запропоновано, і завершіть реєстрацію.

3.2Створення електростанції

① Увійдіть у APP і виберіть меню «Список».

② Щоб увійти, натисніть кнопку «+» у верхньому правому куті Перейдіть на сторінку «Створити електростанцію».

③ Введіть відповідну інформацію відповідно до підказок і заповніть електронний лист. Створення сайту.

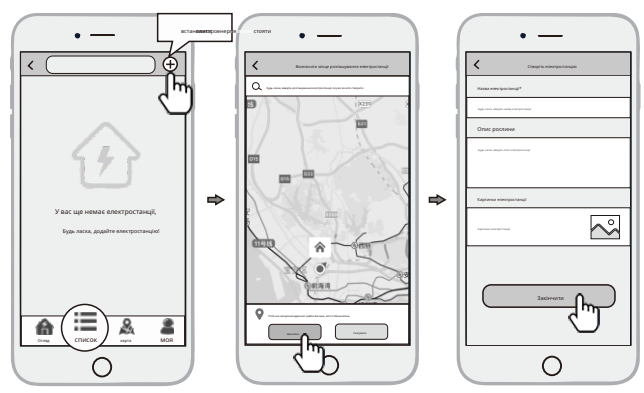

Примітка: один обліковий запис може створити кілька електростанцій, а одна електростанція може додати кілька реєстраторів даних. Якщо у вас є лише один реєстратор даних, цей крок не потрібен.

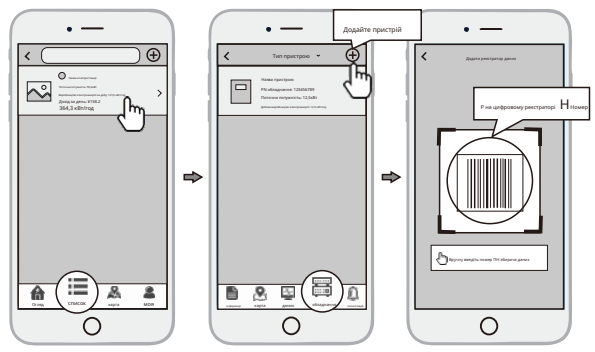

3.3Додайте кілька реєстраторів

① Натисніть на вже побудовану електростанцію, щоб увійти на електростанцію Основний інтерфейс.

② Виберіть меню «Пристрій» і клацніть у верхньому правому куті Кнопка «+» для входу в «Додати реєстратор даних» сторінки.

③ Відскануйте номер PN збирача даних і додайте збирача даних; Якщо сканування не вдається, ви можете ввести його вручну.

Wi-Fi Plug II

Інструкція зі швидкого встановлення

1. монтаж

① Знайдіть відповідний код інтерфейсу в правій таблиці відповідно до моделі реєстратора даних.
② За відповідним значком завершіть установку відповідно до коду інтерфейсу.
③ Перевірте стан світлодіодного індикатора (після кроку 2.3, коли 4 світлодіодні індикатори продовжують горіти, показуючи звичайний робочий стан).

Модель реєстратора даних	Код інтерфейсу	Значок інтерфейсу
Wi-Fi Plug II - 01/11(Метод 1)	1	
Wi-Fi PlugII-04(Метод 2)		
Wi-Fi PlugII - 02/10	2	
Wi-Fi PlugII-07	3	
Wi-Fi PlugII - 03/05/06/08/12/13	4	

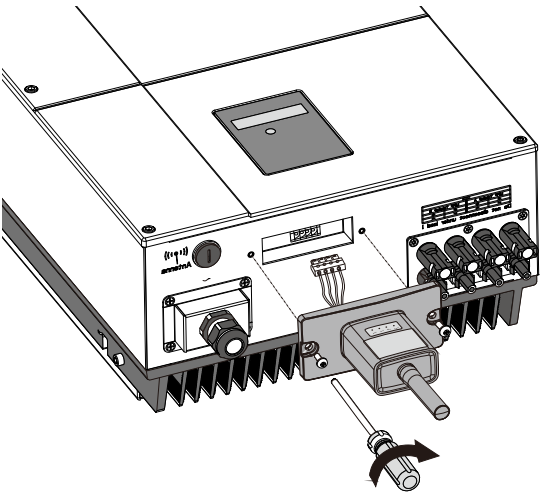

1

Спосіб 1:
① Підключіть 4-контактний кабель живлення Wi-Fi PlugII до інвертора.
② Прикріпіть Wi-Fi PlugII до інвертора гвинтом.

Спосіб 2:
① Підключіть 2 PIN зелений інтерфейс Wi-FiPlugII до терміналу RS-485 інвертора.
② Підключіть 5-контактний кабель живлення Wi-Fi PlugII до інвертора.
③ Прикріпіть Wi-Fi PlugII до інвертора гвинтом.

2

① Вирівняйте штекер з 4 отворами Wi-Fi PlugII з інвертором і підключіть його.
② Затягніть гайку Wi-Fi PlugII до інвертора.

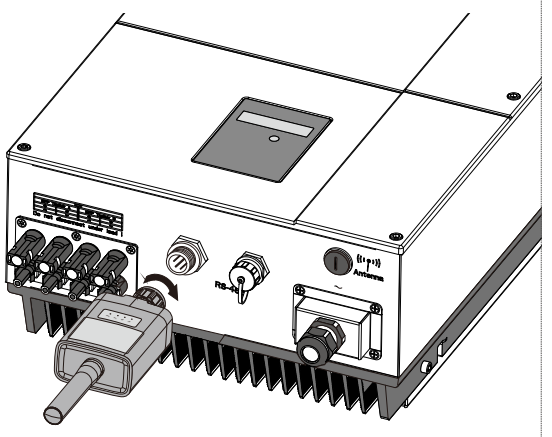

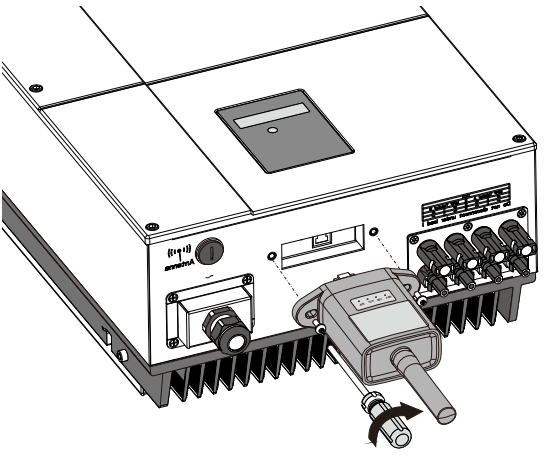

3

① Вирівняйте головку кристала RJ-45Wi-Fi Підключіть II до інвертора та щільно вставте його.
② ЗакріпітьWi-FiПідключіть II до інвертораз гвинтом.

4

① Вирівняйте послідовний портWi-FiПідключіть II до інвертора та підключіть йогов щільно.
② ЗакріпітьWi-FiВилка II доінвертор з гвинтом.

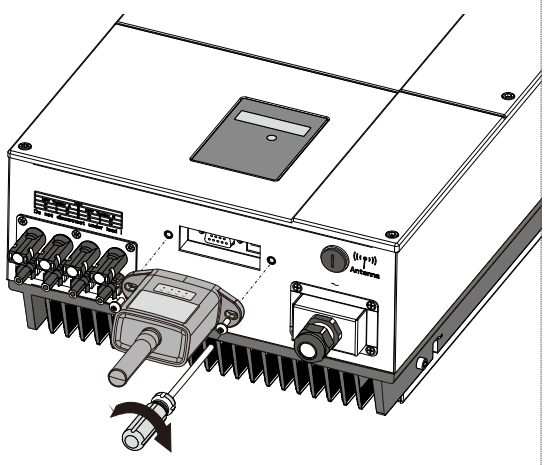

2. Бездротове підключення через маршрутизатор

2.1Завантажити APP

① Відскануйте QR-код праворуч і завантажте APP.

iOS Android

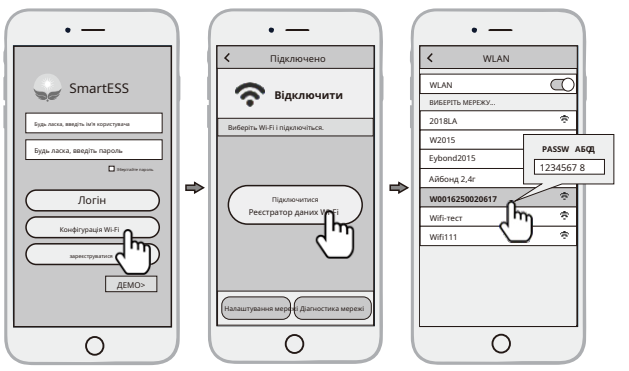

2.2Підключіть Wi-Fi Datalogger

① Відкрийте APP, торкніться**Конфігурація Wi-Fi** кнопку, щоб увійти на цю сторінку.
② Торкніться**Підключіть Wi-Fi Datalogger** на сторінці «Підключено» (телефон Android не потребує цього кроку).
③ Виберіть таку ж кількість Wi-Fi PlugII PN для підключення.
(Початковий пароль: 12345678)

2.3Налаштування мережі

① Після підключення торкніться **Налаштування мережі**кнопку.
② Відповідно до підказок введіть інформаціющоб завершити налаштування мережі.
③ Повторно підключіть Wi-Fi або Cellular Data, які можуть переглядати Інтернет замість Wi-Fi, підключеного на кроці 2.2.

3. Створити обліковий запис і завод

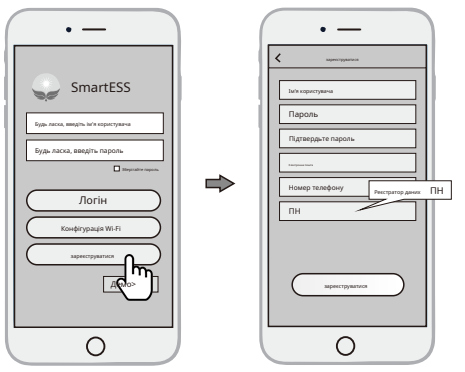

3.1Створити акаунт

① Відкрийте APP, торкніться**зареєструватися**кнопку, щоб увійти на цю сторінку.
② Відповідно до підказок введіть інформацію, щоб створити обліковий запис.

3.2Створити завод

① Увійдіть в обліковий запис і натисніть**список**внизу головної сторінки.
② Торкніться «**+**» у верхньому правому куті сторінки списку
③ Відповідно до підказок введіть інформацію, щоб завершити створення заводу.

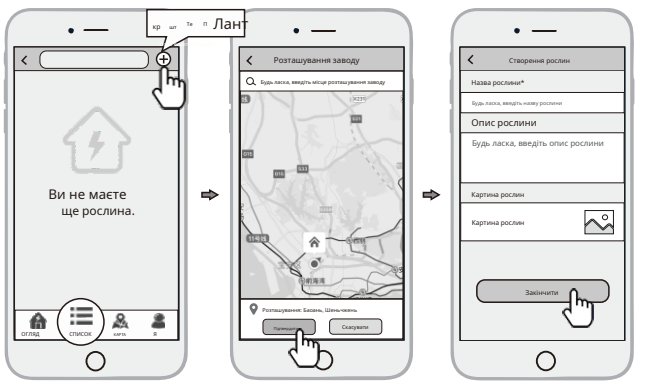

Примітка: один обліковий запис може створювати кілька заводів, а один завод може додавати кілька реєстраторів даних. Якщо у вас є лише один реєстратор даних, ви можете проігнорувати цей крок.

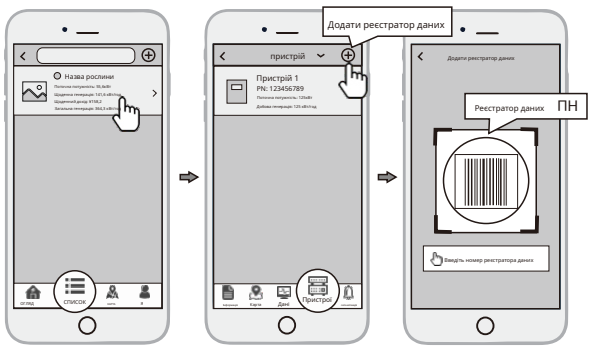

3.3Додайте кілька реєстраторів даних

① Торкніться нової рослини, яку ви щойно створили, і перейдіть на її домашню сторінку.
② Натисніть на**пристрій**внизу головної сторінки.
③ Торкніться «**+**» у верхньому правому куті, щоб додати реєстратор даних.
④ Відскануйте PN реєстратора даних на Wi-Fi PlugII або введіть його вручну.