

RIXO

MaggioSA018

SENSOR LIQUID SOAP DISPENSER

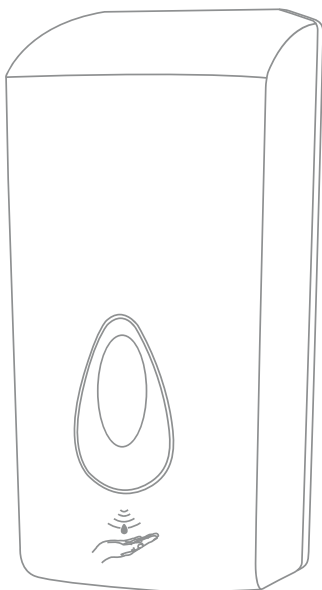



ОПИС

Корпуси всіх приладів виготовлені з високоякісного ударостійкого ABS-пластику або нержавіючої сталі. Кожний прилад при виробництві проходить автоматичний контроль. Протягом усього терміну експлуатації прилади зберігають свої високі стандарти, до яких належать: точна робота, привабливий зовнішній вигляд, висока якість і надійність.

УМОВИ ГАРАНТІЇ

Гарантійний ремонт здійснюється протягом усього гарантійного терміну.

Гарантійний ремонт здійснюється при пред'явленні правильно і точно заповненого гарантійного талону з зазначенням: моделі, серійного номера виробу, гарантійного терміну, назви фірми-продавця, адреси або телефону з печаткою фірми-продавця.

Якщо виникне несправність, яку неможливо усунути, фірма-продавець (після складення Сервіс-центром Акту технічної експертизи) зобов'язана провести заміну несправного виробу на новий.

Несправне обладнання для заміни приймається в повній комплектності і в оригінальній упаковці.

Обладнання знімається з гарантії в таких випадках:

- гарантійний талон загублений або в ньому зроблено зміни;
- експлуатація обладнання не відповідає інструкції по експлуатації;
- застосування при самостійному обслуговуванні матеріалів і рідин, що викликали зміни властивостей оригінальних матеріалів обладнання;
- несанкціонована модифікація або ремонт обладнання;
- механічні пошкодження;
- з інших причин, які виходять за рамки звичайної експлуатації приладу.

Гарантія не включає в себе технічне обслуговування з чищення і регулювання обладнання, заміну витратних матеріалів, які зазнають природного зносу за час експлуатації.

Завод-виробник надає гарантію 1 рік на корпус, механізми та інші деталі виробу.

ГАРАНТІЙНИЙ ТАЛОН

Серійний номер	
Дата продажу	
Назва фірми-продавця	
Адреса і контактний телефон продавця:	

БЕЗПЕКА

УВАГА! Якщо Ви будете використовувати пристрій неправильно або не будете дотримуватися рекомендованих заходів безпеки, це може привести до серйозної травми.

- Перед установкою автоматичного дозатора переконайтеся, що батарейки в робочому стані з непростроченим терміном дії і відповідають необхідним параметрам.
- Не встановлюйте прилад поблизу джерел тепла і в місцях з підвищеною вологістю.
- Не встановлюйте прилад напроти сонячних променів і в місцях з протягом
- Використовуйте прилад тільки за призначенням, зазначеному в даній інструкції.
- Не дозволяйте дітям гратися з приладом.
- Щоб уникнути пошкодження поверхні дозатора і внутрішнього електричного обладнання чистите дозатор тканиною, змоченою в м'якій рідині для чищення. Вологою тканиною зітріть залишки мила з дозатора, потім насухо протріть його м'якою тканиною. Не використовуйте воду і мильні чистячі засоби, а також порошки, кислотні та лужні засоби, поліамідні щітки. Не допускайте пошкодження поверхні вікна датчика. В іншому випадку це призведе до зменшення зони дії сенсора.
- Щоб уникнути виникнення неполадок в роботі дозатора, не використовуйте прилад разом з елементами електронного устаткування і предметами з електромагнітним керуванням.
- Не вмикайте прилад в мережу якщо в ньому встановлені батарейки. Це може привести до поломки і неправильної роботи приладу.

ВСТАНОВЛЕННЯ

Увага! Відстань між дозатором і поверхнею має становити не менше 35 см.

1. Просвердлите два отвори діаметром по 5 мм і вставте в отвори дюбелі
 2. Відкрийте дозатор ключем.
 3. Зніміть фіксатор контейнера рідкого мила, потягнувши його на себе.
 4. Потягніть контейнер і зніміть його.
 5. Потягніть вгору задню стінку фіксатора контейнера і зніміть її.
 6. Встановіть батарейки згідно їх полярності.
 7. Встановіть дозатор на стінку і закріпіть його на ній.
 8. Поверніть фіксатор і контейнер рідкого мила в початкове положення.
 9. Закрийте корпус на ключ.
- Дозатор готовий до роботи.

ЕКСПЛУАТАЦІЯ

1. Відкрийте верхню кришку.
2. Залийте в контейнер рідке мило і закрийте кришку контейнера.
3. Увімкніть кнопку живлення.
4. Помістіть руку під сенсор (5 - 14 см.) і почекайте, поки не з'явиться рідке мило з випускного отвору.

Якщо дозатор не працює, будь ласка, перевірте:

- правильність установки батарейок;
- включена подача живлення кнопкою включення / вимикання.

Якщо дозатор не видає мило:

- перевірте наявність мила;
- необхідно, щоб спрацювання сенсора сталося кілька разів, коли Ви в перший раз використовуєте диспенсер;
- якщо мило затверділо або замерзло, додайте в контейнер трохи теплої води, зачекайте кілька хвилин і знову задійте дозатор;
- якщо засмічено випускний отвір, необхідно самостійно очистити його за допомогою води або звернутися в сервісний центр.

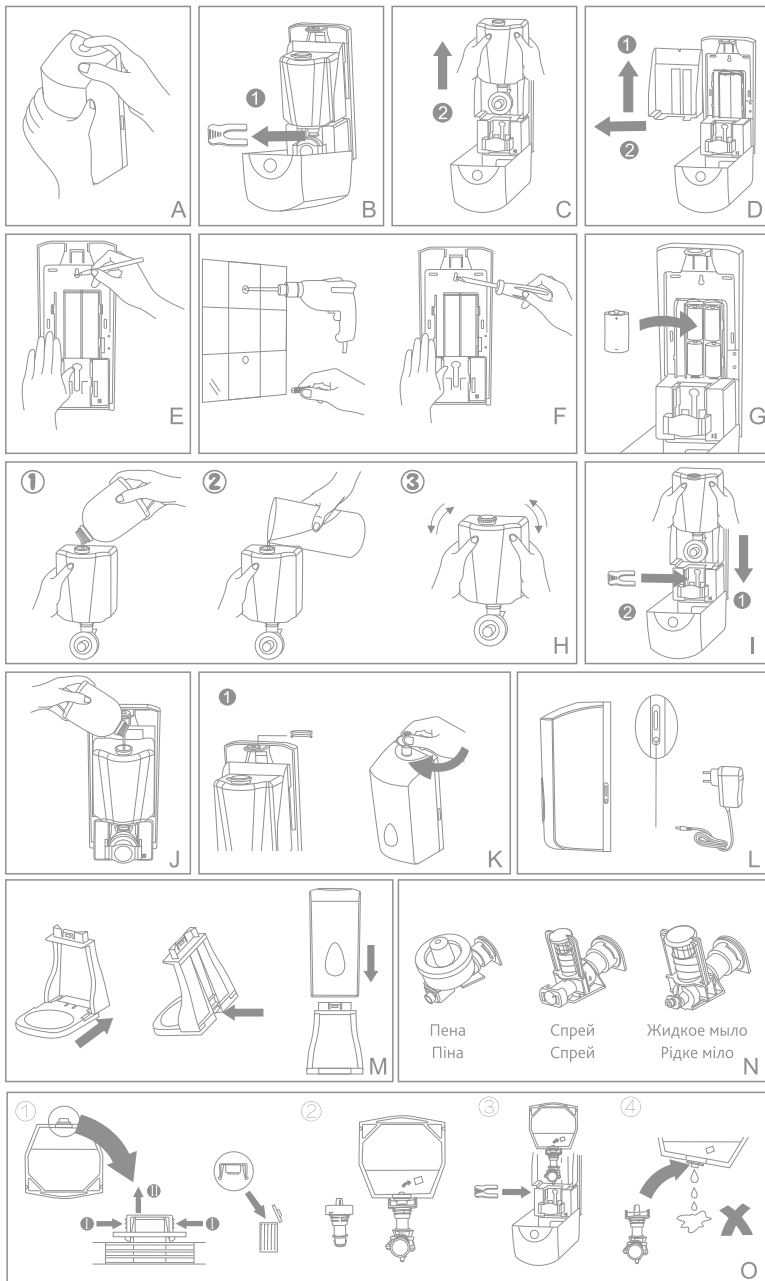

RIXO

ALL RIXO PRODUCTS ARE MANUFACTURED
 ON THE EQUIPMENT OF ITALIAN PLANT "SANDRETTO",
 Via Cav. Modesto Sandretto, 16
 10085 Pont Canavese TO, Italia