Аксесуари та системи пі дключення для захисної апаратури

Фазні шини 2

Аксесуари для фазних шин 5

Підключення 6

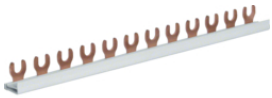

Фазні шини, 1-полюсні

Опис	Артикул
Шина фазна 1P 10мм2 12M	**KDN163A**
Шина фазна 1P 10мм2 57M	**KDN163B**
Шина фазна 1P 16мм2 12M	**KDN180A**
Шина фазна 1P 16мм2 57M	**KDN180B**

KDN163A

Фазні шини, 2-полюсні

Опис	Артикул
Шина фазна 2P 10мм2 12M	**KDN263A**
Шина фазна 2P 10мм2 57M	**KDN263B**
Шина фазна 2P 16мм2 12M	**KDN280A**
Шина фазна 2P 16мм2 57M	**KDN280B**

KDN263A

Фазні шини, 3-полюсні

Опис	Артикул
Шина фазна 3P 10мм2 6M	**KDN363M**
Шина фазна 3P 10мм2 9M	**KDN363N**
Шина фазна 3P 10мм2 12M	**KDN363A**
Шина фазна 3P 10мм2 57M	**KDN363B**
Шина фазна 3P 16мм2 12M	**KDN380A**
Шина фазна 3P 16мм2 57M	**KDN380B**

KDN363N

Фазні шини, 3-полюсні , для ПЗВ та автоматичних вимикачі в

Опис	Артикул
Шина фазна 3P 10мм2 12M (1xПЗВ 4п + 8xАвт.Вим. 1п)	**KDN363F**

KDN363F

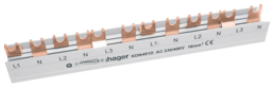

Фазні шини, 3P+N

Опис	Артикул
Шина фазна 3P+N 16мм2 12M	**KDN451D**
Шина фазна 3P+N 16мм2 57M	**KDN451E**

KDN451D

Фазні шини, 4-полюсні

Опис	Артикул
Шина фазна 4P 10мм2 12M	**KDN463A**
Шина фазна 4P 10мм2 57M	**KDN463B**
Шина фазна 4P 16мм2 12M	**KDN480A**
Шина фазна 4P 16мм2 57M	**KDN480B**

KDN463A

Фазні шини, 3P+N, для ПЗВ та автоматичних вимикачі в

Опис	Артикул
Шина фазна 3P+N 16мм2 12M	**KDN450D**
Шина фазна 3P+N 16мм2 54M	**KDN450E**

KDN450D

Фазні шини, вертикальні

Опис	Артикул
Шина фазна вертикальна 3P+N 16мм2 2-ряди, лі ва	**KCF663L**
Шина фазна вертикальна 3P+N 16мм2 3-ряди, лі ва	**KCF668L**
Шина фазна вертикальна 3P 16мм2 2-ряди, лі ва	**KCL363L**
Шина фазна вертикальна 3P 16мм2 2-ряди, права	**KCL363R**
Шина фазна вертикальна 3P 16мм2 3-ряди, лі ва	**KCL368L**
Шина фазна вертикальна 3P 16мм2 3-ряди, права	**KCL368R**

KCF663L

Гребі нчасті шини, 1-полюсні

Опис	Артикул
Шина гребі нчаста 1P 10мм2 12M	**KB163A**
	KB163N
	KB163P
Шина гребі нчаста 1P 20мм2 57M	**KB190B**
Шина гребі нчаста 1P 20мм2 24M	**KB190C**

KB163A

Гребі нчасті шини, 2-полюсні

Опис	Артикул
Шина гребі нчаста 2P 10мм2 12M	**KB263A**
Шина гребі нчаста 2P 10мм2 24M	**KB263C**
Шина гребі нчаста 2P 16мм2 57M	**KB280B**

KB263A

Гребінчасті шини, 3-полюсні

Опис	Артикул
Шина гребінчаста 3P 10мм2 12M	**KB363A**
Шина гребінчаста 3P 10мм2 24M	**KB363C**
Шина гребінчаста 3P 16мм2 57M	**KB380B**

KB363A

Гребінчасті шини, 4-полюсні

Опис	Артикул
Шина гребінчаста 4P 10мм2 12M	**KB463A**
Шина гребінчаста 4P 10мм2 24M	**KB463C**
Шина гребінчаста 4P 16мм2 57M	**KB480B**

KB463A

Фазні шини для пристроїв з допомі жимвимикачем, 1-полюсні

Опис	Артикул
Шина фазна 1P 16мм2 37M (L1+H...)	**KDN181B**

KDN181B

Фазні шини для пристроїв з допомі жимвимикачем, 3-полюсні

Опис	Артикул
Шина фазна 3P 16мм2 39M (L1+H, L2+H, L3+H...)	**KDN381B**

KDN381B

Фазні шини для пристроїв з допомі жимвимикачем, 4-полюсні

Опис	Артикул
Шина фазна 3P 16мм2 39M (L1, L2, L3+H...)	**KDN383B**

KDN383B

Можливі помилки і технічні зміни. Всі ціни є рекомендовані роздрібні , з ПДВ. Дата: 07.08.2023 Шлях: Модульні апарати > Аксесуари та системи підключення для захисної апаратури > Фазні шини

KZN023

Кришки

Опис	Артикул
	KZN021
	KZN023
	KZN024
Кришка для 2P шин KB263A/C (10шт)	**KZ022**
Кришка для 2P/3P шин KB280B, KB363A/C, KB380B, KDN263B, KDN363B (10шт)	**KZ023A**
Кришка для 4P шин KB463A/C, KB480B, KDN463B (10шт)	**KZ024**

KZ059

Чохли і золяці йні

Опис	Артикул
Чохол і золяці йний для шин на одне посадочне мі сце	**KZ059**

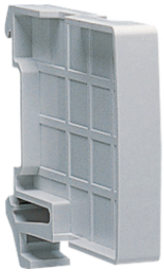

LZ060

Вставки

Опис	Артикул
Вставка 9мм для шин	**LZ060**

K67F

Провода монтажні

Опис	Артикул
Провід монтажний 6мм2, 100мм, з вилочним наконечником	**K67F**
Провід монтажний 6мм2, 110мм, з вилочним наконечником	**K67D**
Провід монтажний 6мм2, 110мм, з наконечником	**K67H**
Провід монтажний 6мм2, 250мм, з наконечником	**K67E**
Провід монтажний 6мм2, 250мм, з вилочним наконечником	**K67G**
Провід монтажний 10мм2, 100мм, з вилочним наконечником	**K67K**
Провід монтажний 10мм2, 110мм, з наконечником	**K67C**
Провід монтажний синій 10мм2, 125мм, з наконечником	**K67N**
Провід монтажний 10мм2, 250мм, з наконечником	**K67L**
Провід монтажний 10мм2, 250мм, з вилочним наконечником	**K67M**

KC125

З'єднувальні мости

Опис	Артикул
З'єднувальний міст 1P/125мм	**KC125**
З'єднувальний міст 1P/150мм	**KC150**
З'єднувальний міст 3P/125мм	**KC325**
З'єднувальний міст 3P/150мм	**KC350**

KF82A

Комплекти клем для Al і Cu

Опис	Артикул
Додаткова клема живлення, 2x16мм2	**KF82A**
Клема вводу живлення зверху, 1x25мм2	**KF83A**
Додаткова клема живлення, 1x25мм2	**KF81A**
Додаткова клема живлення, 1x25мм2	**KF83B**

KH35E

Клеми вводу

Опис	Артикул
Модульна вводна 1-полюсна клема 2x352/2x252, 63A, зелена	**KH35E**
Модульна вводна 1-полюсна клема 2x352/2x252, 63A, сіра	**KH35L**
Модульна вводна 1-полюсна клема 2x352/2x252, 63A, синя	**KH35N**

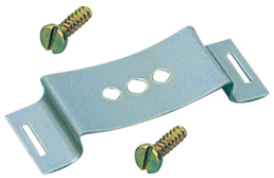

KZ060F

Защіпки на DIN рейку

Опис	Артикул
Пружинний фіксатор для клем на DIN-рейку, ширина 20мм (комплект 10шт.)	**KZ060F**