ALUM
робимо меблі з тур

Шафи	Дивани	Пост мед.сестри	Підставки
Тумби приліжкові	Кушетки	Комоди	Ширми
Модульні тумби	Ліжка	Стільці	Апарат Ротта
Медичні столики	Матраци	Ростомір	
Меблі для дітей	Столи лікаря	Штативи	

ТОВАРИСТВО З ОБМЕЖЕНОЮ ВІДПОВІДАЛЬНІСТЮ
«АЛЮМІКС ТМК»
49000, м. Дніпро, вул. Новоселівська 7 / 2
alumix.tmk@gmail.com // ЄДРПОУ 41558611

Сайт компании
380990010289
380953568662
380506550712
Facebook

ПРАЙС-ЛИСТ

№ п/п	Візуалізіція виробу	Найменування	Довжина	Ширина	Висота	Опис виробу	Роздрібна ціна
1		Шафа одностулкова медична ШО-Д-1	475	400	1800	Одностулкова медична універсальна шафа, виконана в стильному, гармонійному дизайні. Шафа ідеальна для облаштування кабінету лікаря, ординаторської та інших медичних кабінетів. Конструкція передбачає функціональне розподілення цього предмета меблів на дві частини. Має двоє дверцят - за верхньою розташовані три полиці, за нижньою - дві полиці збільшеної місткості. Габаритні розміри підібрано для максимально комфортного зберігання предметів медичного призначення різних препаратів, приладів, документів. При цьому шафа не займатиме зайвого простору в кабінеті. Нижня та верхня секція шафи оснащена глухими дверима для захисту вмісту від впливу світла та проникнення пилу. Шафа має чудовий мінімалістичний дизайн, що дозволяє використовувати його у будь-якому інтер'єрі. Корпус та фасади одностулкової шафи виконані з ламінованої ДСП. Корпус забезпечує надійну та тривалу експлуатацію меблів. Край фасаду з полівінілхлориду має товщину 2 міліметри. Колір фасаду та корпусу підбирається за бажанням клієнта. Також можлива додаткова комплектація замком із набором ключів.	6 900
2		Шафа одностулкова медична ШО-Д-2	475	400	1800	Медична одностулкова шафа з прозорими скляними дверцятами у верхній секції відмінно впишеться в інтер'єр будь-якого медичного кабінету. Стильний сучасний дизайн, високоякісні матеріали та європейський підхід до збирання роблять цю модель однією з найпопулярніших на ринку медичних меблів. Корпус та фасади шафи виконані з ламінованого вологостійкого ДСП, що добре переносить обробку дезінфекційними засобами. Корпус забезпечує надійну та тривалу експлуатацію меблів. Край фасаду з полівінілхлориду має товщину 2 міліметри. Верхня секція шафи оснащена трьома полицями та скляними дверцятами, що допомагає швидко зорієнтуватися у вмісті завдяки тому, що двері зі скла добре пропускають світло. Нижня секція з двома полицями оснащена глухими дверцятами для захисту від впливу світла і проникнення пилу. Полиці дозволяють зручно розмістити лікарські	8 620
3		Шафа одностулкова медична ШО-Д-3	475	400	1800	Медична одностулкова шафа з прозорими дверцятами відмінно впишеться в інтер'єр будь-якого медичного кабінету. Стильний сучасний дизайн, високоякісні матеріали роблять цю модель однією з найпопулярніших на ринку медичних меблів. Корпус шафи виконаний з ламінованого ДСП, що добре переносить обробку дезинфекційними засобами. Корпус забезпечує надійну та тривалу експлуатацію меблів. Дверцята шафи, виконані з прозорого скла в алюмінієвому профілі, дозволить медпрацівнику легко вивчити вміст і швидко зорієнтуватися при пошуку потрібного предмета. Шафа оснащена п'ятьма полицями, які дозволяють зручно розмістити будь-яке медичне приладдя: лікарські препарати, файли з документами, а також інструменти. При цьому гігієнічне покриття забезпечить належні умови для їх зберігання.	9 900
4		Шафа одностулкова медична ШО-П-1	500	400	1800	Медична одностулкова шафа з прозорими дверцятами у верхній секції відмінно впишеться в інтер'єр будь-якого медичного кабінету. Стильний сучасний дизайн, високоякісні матеріали та європейський підхід до збирання роблять цю модель однією з найпопулярніших на ринку медичних меблів. Корпус та фасади шафи виконані з ламінованого вологостійкого ДСП, що добре переносить обробку дезінфекційними засобами. Корпус забезпечує надійну та тривалу експлуатацію меблів. Кромка всіх фасадів та робочих поверхонь має товщину 2 міліметри. Верхня секція шафи оснащена трьома полицями та скляними дверцятами, що допомагає швидко зорієнтуватися у вмісті завдяки тому, що двері зі скла добре пропускають світло. Нижня секція оснащена зручними висувними ящиками, які дозволяють зберігати дрібногабаритне медичне приладдя. Глухі ящики із ДСП є захистом вмісту від	11 990
5		Шафа для білизни (одностулкова)	475	400	1800	Одностулкова медична шафа для білизни, виконана в стильному, гармонійному дизайні. Шафа медична для білизни та одягу, застосовується для зберігання повсякденного та медичного одягу в медичних кабінетах, у медичних палатах для пацієнтів та роздягальнях для медичного персоналу. Конструкція передбачає функціональне розподіл внутрішнього простору шафи на дві частини, кожна з яких складається з 5 полиць збільшеної місткості. Габаритні розміри підібрано для максимально комфортного зберігання білизни та інших предметів медичного призначення. Шафа досить містка, при цьому не займатиме зайвого простору в кабінеті. Колір фасаду та корпусу вибирається за бажанням клієнта.	6 650
6		Шафа палатна одностулкова	475	550	1800/2000	Шафа палатна одностулкова – це універсальна шафа, призначена для зберігання повсякденного та медичного одягу. Шафа може встановлюватися окремо, у лікарському кабінеті, використовуватись для облаштування лікарняних палат, ординаторських та інших медичних кабінетів. Корпус та фасади одностулкової шафи виконані з ламінованої ДСП, що добре переносить обробку дезінфекційними засобами. Колір фасаду та корпусу вибирається за бажанням клієнта.	6 990
7		Шафа палатна двостулкова	900	550	1800/2000	Шафа палатна двостулкова – це універсальна шафа, призначена для зберігання повсякденного та медичного одягу. Шафа може встановлюватися окремо, у лікарському кабінеті, використовуватись для облаштування лікарняних палат, ординаторських та інших медичних кабінетів. Корпус та фасади одностулкової шафи виконані з ламінованої ДСП, що добре переносить обробку дезінфекційними засобами. Колір фасаду та корпусу вибирається за бажанням клієнта.	8 700
8		Шафа двостулкова медична ШД-Д-1	900	400	1800	Двостулкова медична універсальна шафа, виконана в стильному, гармонійному дизайні. Шафа ідеальна для облаштування кабінету лікаря, ординаторської та інших медичних кабінетів. Конструкція передбачає функціональне розподілення цього предмета меблів на дві частини. Має чотири дверцята, у верхній частині розташовані три полиці, у нижній — дві полиці збільшеної місткості. Габаритні розміри підібрано для максимально комфортного зберігання предметів медичного призначення різних препаратів, приладів, документів. Шафа досить містка, при цьому не займатиме зайвого простору в кабінеті. Нижня та верхня секція шафи оснащена глухими дверима для захисту вмісту від впливу світла та проникнення пилу. Корпус забезпечує надійну та тривалу експлуатацію меблів. Край фасаду з полівінілхлориду має товщину 2 міліметри. Колір фасаду та корпусу підбирається за бажанням клієнта. Також можлива додаткова комплектація	10 800
9		Шафа двостулкова медична ШД-Д-2	900	400	1800	Медична двостулкова шафа з прозорими дверцятами у верхній секції відмінно впишеться в інтер'єр будь-якого медичного кабінету. Стильний сучасний дизайн, високоякісні матеріали та європейський підхід до збирання роблять цю модель однією з найпопулярніших на ринку медичних меблів. Корпус та фасади шафи виконані з ламінованого ДСП, що добре переносить обробку дезінфекційними засобами. Корпус забезпечує надійну та тривалу експлуатацію меблів. Кромка з полівінілхлориду має товщину 2 мм. Верхня секція шафи оснащена трьома полицями та скляними дверцятами, що допомагає швидко зорієнтуватися у вмісті завдяки тому, що двері зі скла добре пропускають світло. Нижня секція з двома полицями оснащена глухими дверцятами для захисту від впливу світла і проникнення пилу. Полиці дозволяють зручно розмістити лікарські	12 500
10		Шафа двостулкова медична ШД-П-2	900	400	1800	Медична двостулкова шафа з прозорими дверцятами у верхній секції відмінно впишеться в інтер'єр будь-якого медичного кабінету. Стильний сучасний дизайн, високоякісні матеріали та європейський підхід до збирання роблять цю модель однією з найпопулярніших на ринку медичних меблів. Корпус та фасади шафи виконані з ламінованого ДСП, що добре переносить обробку дезінфекційними засобами. Корпус забезпечує надійну та тривалу експлуатацію меблів. Кромка з полівінілхлориду має товщину 2 мм. Верхня секція шафи оснащена трьома полицями та скляними дверцятами, що допомагає швидко зорієнтуватися у вмісті завдяки тому, що двері зі скла добре пропускають світло. Нижня секція оснащена з одного боку дверцятами з полицею, з іншого боку зручними висувними ящиками, які дозволяють зберігати дрібногабаритне медичне приладдя. Глухі дверцята з ДСП є захистом вмісту від впливу світла та проникнення пилу. Полиці дозволяють зручно	14 500
11		Шафа двостулкова медична ШД-Д-3	900	400	1800	Медична двостулкова шафа з прозорими дверцятами відмінно впишеться в інтер'єр будь-якого медичного кабінету. Стильний сучасний дизайн, високоякісні матеріали роблять цю модель однією з найпопулярніших на ринку медичних меблів. Корпус шафи виконаний з ламінованого ДСП, що добре переносить обробку дезинфекційними засобами. Корпус забезпечує надійну та тривалу експлуатацію меблів. Дверцята шафи, виконані з прозорого скла в алюмінієвому профілі, дозволять медпрацівнику легко вивчити вміст і швидко зорієнтуватися при пошуку потрібного предмета. Шафа оснащена п'ятьма полицями, які дозволяють зручно розмістити будь-яке медичне приладдя: лікарські препарати, файли з документами, витратні матеріали та різні інструменти. При цьому гігієнічне покриття забезпечить належні умови для їх зберігання.	13 800
12		Шафа для білизни	900	400	1800	Двостулкова медична шафа для білизни, виконана в стильному, гармонійному дизайні. Шафа медична для білизни та одягу, застосовується для зберігання повсякденного та медичного одягу в медичних кабінетах, у медичних палатах для пацієнтів та роздягальнях для медичного персоналу. Конструкція передбачає функціональне розподіл внутрішнього простору шафи на дві частини, кожна з яких складається з 5 полиць збільшеної місткості. Габаритні розміри підібрано для максимально комфортного зберігання білизни та інших предметів медичного призначення. Шафа досить містка, при цьому не займатиме зайвого простору в кабінеті. Шафа оснащена глухими дверима для захисту вмісту від впливу світла та проникнення пилу. Має чудовий мінімалістичний дизайн, що дозволяє використовувати його у будь-якому інтер'єрі. Корпус та фасади шафи виконані з ламінованого ДСП. Корпус забезпечує надійну та тривалу експлуатацію меблів.	9 900
13		Шафа двостулкова медична ШД-П-3	900	400	1800	Двостулкова медична шафа, виконана в стильному, гармонійному дизайні. Шафа характеризується універсальністю використання, може застосовуватися для зберігання лікарських препаратів, файлів з документами, а також інструментів та іншого медичного приладдя, при цьому гігієнічне покриття забезпечить належні умови для їх зберігання. Конструкція передбачає функціональний поділ шафи на три частини. Нижня та верхня секція шафи оснащена глухими дверима для захисту вмісту від впливу світла та проникнення пилу. Центральна частина - відкритий простір з двома полицями, дозволяє легко орієнтуватися в вмісті. Має чудовий мінімалістичний дизайн, що дозволяє використовувати його у будь-якому інтер'єрі. Корпус та фасади шафи виконані з ламінованого вологостійкого ДСП. Корпус забезпечує надійну та тривалу	9 960

ПРАЙС-ЛИСТ

№ п/п	Візуалізація виробу	Найменування	Довжина	Ширина	Висота	Опис виробу	Роздрібна ціна
14		Шафа для посуду	900	450	1800	Медична шафа, виконана в стильному, гармонійному дизайні. Шафа характеризується універсальністю використання, може застосовуватися для зберігання посуду, лікарських препаратів, папок з документами, а також інструментів та іншого медичного приладдя, при цьому гігієнічне покриття забезпечить належні умови для їх зберігання. Конструкція передбачає функціональний поділ шафи на шість полиць. Відкритий простір з полицями дозволяє легко орієнтуватися у вмісті. Має чудовий мінімалістичний дизайн, що дозволяє використовувати його у будь-якому інтер'єрі. Корпус шафи виконаний з ламінованого вологостійкого ДСП. Корпус забезпечує надійну та тривалу експлуатацію меблів. Край фасаду з полівінілхлориду має товщину 2 міліметри.	6 180
15		Шафа для медичного одягу 3Д	1200	500	2000	Шафа у роздягальню – це універсальна шафа, призначена для зберігання повсякденного та медичного одягу. Шафа може встановлюватися окремо, у лікарському кабінеті, використовуватись для облаштування лікарняних палат, роздягальнь, ординаторських та інших медичних кабінетів. Корпус та фасади одностулкової шафи виконані з ламінованої ДСП, що добре переносить обробку дезінфекційними засобами. Колір фасаду та корпусу вибирається за бажанням клієнта.	12 740
16		Шафа для медичного одягу 6Д	1200	500	2000	Шафа у роздягальню – це універсальна шафа, призначена для зберігання повсякденного та медичного одягу. Шафа може встановлюватися окремо, у лікарському кабінеті, використовуватись для облаштування лікарняних палат, роздягальнь, ординаторських та інших медичних кабінетів. Корпус та фасади одностулкової шафи виконані з ламінованої ДСП, що добре переносить обробку дезінфекційними засобами. Колір фасаду та корпусу вибирається за бажанням клієнта.	14 740
17		Шафа медична ШМ	500	400	1600	Шафа медична ШМ призначена для розміщення та зберігання лікарських препаратів, витратних матеріалів, інструментів, приладів або іншого приладдя. Верхня частина шафи засклена та розділена на три відділення двома скляними полицями. Нижня частина шафи виконана у вигляді сейфа з металевою полицею.	14 000
18		Шафа медична ШМ-С	500	400	1600	Шафа медична ШМ-С призначена для розміщення і зберігання лікарських засобів, витратних матеріалів, інструментів, приладів або інших речей. Повністю засклений. Верхня частина розділена скляними полицями на 3 відділення. Нижня частина розділена скляною полицею на 2 відділення. Кількість скляних полиць - 4 шт.	12 000
19		Шафа медична ШМ-М	500	400	1600	Шафа медична ШМ-М призначений для розміщення і зберігання лікарських засобів, витратних матеріалів, інструментів, приладів або інших речей. Верхня частина шафи зі скляними дверима розділена на три відділення двома металевими полицями. Нижня частина шафи виконана у вигляді металевого сейфа, розділеного металевої полицею.	11 600
20		Шафа медична ШМ-М-М	500	400	1600	Шафа медична ШМ-М-М призначена для розміщення та зберігання лікарських препаратів, витратних матеріалів, інструментів, приладів або іншого приладдя. Верхня частина шафи виконана у вигляді металевого сейфа, розділеного на три відділення двома металевими полицями. Нижня частина шафи виконана у вигляді металевого сейфа, розділеного на два відділення металевою полицею.	12 800
21		Шафа медична ШМ-М-С	500	400	1600	Шафа медична ШМ-М-С призначена для розміщення і зберігання лікарських засобів, витратних матеріалів, інструментів, приладів або інших речей. Верхня частина шафи зі скляними дверима розділена на три відділення двома скляними полицями. Нижня частина шафи також виконана у вигляді металевого шафи зі скляними дверима, розділеного на два відділення скляною полицею.	12 600
22		Шафа медична ШМ-Д-С	900	400	1600	Шафа медична ШМ-Д-С призначена для розміщення і зберігання лікарських засобів, витратних матеріалів, інструментів, приладів або інших речей. Повністю засклений. Двері двостулкові. Верхня частина шафи розділена скляними полицями на 3 відділення. Нижня частина розділена скляною полицею на 2 відділення. Кількість скляних полиць - 4 шт.	17 700
23		Шафа медична ШМ-Д	900	400	1600	Шафа медична ШМ-Д призначена для розміщення і зберігання лікарських засобів, витратних матеріалів, інструментів, приладів або інших речей. Верхня частина шафи засклена, з двома дверками і розділена на три відділення двома скляними полицями. Нижня частина - металева, виконана у вигляді двох сейфів. Кожен сейф розділений металевої полицею.	20 800
24		Шафа медична ШМ-Д-М-С	900	400	1600	Шафа медична ШМ-Д-М-С призначена для розміщення та зберігання лікарських препаратів, витратних матеріалів, інструментів, приладів або іншого приладдя. Сфера застосування – дослідні, навчальні чи виробничі лабораторії, медичні, шкільні та дошкільні заклади, підприємства торгівлі та громадського харчування. Верхня частина шафи засклена, з двома дверцятами та розділена на три відділення двома металевими полицями. Нижня частина – металева, виконана у вигляді двох сейфів. Кожен сейф розділений металевою полицею.	21 800
25		Шафа медична ШМ-Д	900	400	1600	Шафа медична ШМ-Д-М-М призначена для розміщення і зберігання лікарських засобів, витратних матеріалів, інструментів, приладів або інших речей. Верхня частина шафи виконана у вигляді металевого двостулкового сейфа, розділеного на три відділення двома металевими полицями. Нижня частина шафи виконана у вигляді двостулкового металевого сейфа, розділеного на два відділення металевої полицею.	20 200
26		Тумба приліжккова ТП-01	500	410	660	Тумба приліжкова ТП-01 – призначена для зберігання особистих речей пацієнта в палатах медичних установ, а також для використання в медичних та процедурних кабінетах, лабораторіях та інших приміщеннях, де потрібна наявність місця для зберігання витратних матеріалів або розміщення лабораторних чи медичних приладів та апаратури. Також може використовуватись в адміністративних приміщеннях як тумба для оргтехніки. Корпус та стільниця виготовляється з ламінованого ДСП, торці стільниці та фасаду оброблені ударостійкою кромкою з ABS – пластику товщиною 2 мм. Тумба оснащена містким відділенням зі знімною полицею, прихованою за дверцятами, що дозволяє з зручністю розмістити особисті речі хворого або відповідні за розміром медичні прилади та предмети. У базовій версії тумба встановлена на ніжки, що регулюються. За бажанням клієнта можлива комплектація колісними опорами з гальмом та без.	3 370
27		Тумба приліжккова ТП-02	500	410	660	Тумба приліжкова ТП-02 – призначена для зберігання особистих речей пацієнта в палатах медичних установ, а також для використання в медичних та процедурних кабінетах, лабораторіях та інших приміщеннях, де потрібна наявність місця для зберігання витратних матеріалів або розміщення лабораторних чи медичних приладів та апаратури. Також може використовуватись в адміністративних приміщеннях як тумба для оргтехніки. Корпус та стільниця виготовляється з ламінованого ДСП, торці стільниці та фасаду оброблені ударостійкою кромкою з ABS – пластику товщиною 2 мм. Тумба оснащена містким відділенням зі знімною полицею, прихованою за дверцятами, що дозволяє з зручністю розмістити особисті речі хворого або відповідні за розміром медичні прилади та предмети. У верхній частині виробу передбачена відкрита ніша, в яку можна класти відповідні за розміром медичні прилади та предмети або особисті речі хворого. У базовій версії тумба встановлена на ніжки, що	3 550

ТОВАРИСТВО З ОБМЕЖЕНОЮ ВІДПОВІДАЛЬНІСТЮ
«АЛЮМІКС ТМК»
49000, м. Дніпро, вул. Новоселівська 7 / 2
alumix.tmk@gmail.com // ЄДРПОУ 41558611

ПРАЙС-ЛИСТ

№ п/п	Візуалізація виробу	Найменування	Довжина	Ширина	Висота	Опис виробу	Роздрібна ціна
28		Тумба приліжкова ТП-03	500	410	660	Тумба приліжкова ТП-03 – призначена для зберігання особистих речей пацієнта в палатах медичних установ, а також для використання в медичних та процедурних кабінетах, лабораторіях та інших приміщеннях, де потрібна наявність місця для зберігання витратних матеріалів або розміщення лабораторних чи медичних приладів та апаратури. Також може використовуватись в адміністративних приміщеннях як тумба для оргтехніки. Корпус та стільниця виготовляється з ламінованого ДСП, торці стільниці та фасаду оброблені ударостійкою кромкою з ABS – пластику товщиною 2 мм. Тумба оснащена містким відділенням зі знімною полицею, прихованою за дверцятами, що дозволяє з зручністю розмістити особисті речі хворого або відповідні за розміром медичні прилади та предмети. У верхній частині виробу передбачена зручна висувна скринька, в яку можна класти відповідні за розміром медичні прилади та предмети або особисті речі пацієнта. У базовій версії тумба встановлена на ніжки, що	4 400
29		Тумба приліжкова ТП-04	500	410	660	Тумба приліжкова ТП-01 (модифікація) – призначена для зберігання особистих речей пацієнта в палатах медичних установ, а також для використання в медичних та процедурних кабінетах, лабораторіях та інших приміщеннях, де необхідна наявність місця для зберігання витратних матеріалів або розміщення лабораторних чи медичних приладів та апаратури. Також може використовуватись в адміністративних приміщеннях як тумба для оргтехніки. Корпус та стільниця виготовляється з ламінованого ДСП, торці стільниці та фасаду оброблені ударостійкою кромкою з ABS – пластику товщиною 2 мм. Тумба оснащена містким відділенням зі знімною полицею, прихованою за дверцятами, що дозволяє з зручністю розмістити особисті речі хворого або відповідні за розміром медичні прилади та предмети. У базовій версії тумба встановлена на ніжки, що регулюються. За бажанням клієнта можлива комплектація колісними опорами з гальмом та без.	3 550
30		Тумба приліжкова ТП-05	500	410	750	Тумба приліжкова ТП-05 – призначена для зберігання особистих речей пацієнта в палатах медичних установ, а також для використання в медичних та процедурних кабінетах, лабораторіях та інших приміщеннях, де потрібна наявність місця для зберігання витратних матеріалів або розміщення лабораторних чи медичних приладів та апаратури. Також може використовуватись в адміністративних приміщеннях як тумба для оргтехніки. Корпус та стільниця виготовляється з ламінованого ДСП, торці стільниці та фасаду оброблені ударостійкою кромкою з ABS – пластику товщиною 2 мм. Тумба оснащена містким відділенням зі знімною полицею, прихованою за дверцятами, що дозволяє з зручністю розмістити особисті речі хворого або відповідні за розміром медичні прилади та предмети. У базовій версії тумба встановлена на ніжки, що регулюються. За бажанням клієнта можлива комплектація	3 980
31		Тумба приліжкова ТП-06	500	410	750	Тумба приліжкова ТП-06 – призначена для зберігання особистих речей пацієнта в палатах медичних установ, а також для використання в медичних та процедурних кабінетах, лабораторіях та інших приміщеннях, де потрібна наявність місця для зберігання витратних матеріалів або розміщення лабораторних чи медичних приладів та апаратури. Також може використовуватись в адміністративних приміщеннях як тумба для оргтехніки. Корпус та стільниця виготовляється з ламінованого ДСП, торці стільниці та фасаду оброблені ударостійкою кромкою з ABS – пластику товщиною 2 мм. Тумба оснащена містким відділенням зі знімною полицею, прихованою за дверцятами, що дозволяє з зручністю розмістити особисті речі хворого або відповідні за розміром медичні прилади та предмети.	4 150
32		Тумба приліжкова ТП-07	500	410	750	Тумба приліжкова ТП-07 – призначена для зберігання особистих речей пацієнта в палатах медичних установ, а також для використання в медичних та процедурних кабінетах, лабораторіях та інших приміщеннях, де потрібна наявність місця для зберігання витратних матеріалів або розміщення лабораторних чи медичних приладів та апаратури. Також може використовуватись в адміністративних приміщеннях як тумба для оргтехніки. Корпус та стільниця виготовляється з ламінованого ДСП, торці стільниці та фасаду оброблені ударостійкою кромкою з ABS – пластику товщиною 2 мм. Тумба оснащена містким відділенням зі знімною полицею, прихованою за дверцятами, що дозволяє з зручністю розмістити особисті речі хворого або відповідні за розміром медичні прилади та предмети. У верхній частині виробу передбачена зручна висувна скринька, в яку можна класти відповідні за розміром медичні прилади та предмети або особисті речі пацієнта. У базовій версії тумба встановлена на ніжки, що	4 950
33		Тумба приліжкова ТП-08	500	410	800	Тумба приліжкова ТП-08 – призначена для зберігання особистих речей пацієнта в палатах медичних установ, а також для використання в медичних та процедурних кабінетах, лабораторіях та інших приміщеннях, де потрібна наявність місця для зберігання витратних матеріалів або розміщення лабораторних чи медичних приладів та апаратури. Також може використовуватись в адміністративних приміщеннях як тумба для оргтехніки. Корпус та стільниця виготовляється з ламінованого ДСП, торці стільниці та фасаду оброблені ударостійкою кромкою з ABS – пластику товщиною 2 мм. Тумба оснащена містким відділенням зі знімною полицею, прихованою за дверцятами, що дозволяє з зручністю розмістити особисті речі хворого або відповідні за розміром медичні прилади та предмети. У верхній частині виробу	4 400
34		Тумба приліжкова ТП-09	500	410	800	Тумба приліжкова ТП-09 – призначена для зберігання особистих речей пацієнта в палатах медичних установ, а також для використання в медичних та процедурних кабінетах, лабораторіях та інших приміщеннях, де потрібна наявність місця для зберігання витратних матеріалів або розміщення лабораторних чи медичних приладів та апаратури. Також може використовуватись в адміністративних приміщеннях як тумба для оргтехніки. Корпус та стільниця виготовляється з ламінованого ДСП, торці стільниці та фасаду оброблені ударостійкою кромкою з ABS – пластику товщиною 2 мм. Тумба оснащена містким відділенням зі знімною полицею, прихованою за дверцятами, що дозволяє з зручністю розмістити особисті речі хворого або відповідні за розміром медичні прилади та предмети. У верхній частині виробу	4 870
35		Тумба приліжкова ТП-10	500	410	800	Тумба приліжкова ТП-10 – призначена для зберігання особистих речей пацієнта в палатах медичних установ, а також для використання в медичних та процедурних кабінетах, лабораторіях та інших приміщеннях, де потрібна наявність місця для зберігання витратних матеріалів або розміщення лабораторних чи медичних приладів та апаратури. Також може використовуватись в адміністративних приміщеннях як тумба для оргтехніки. Корпус та стільниця виготовляється з ламінованого ДСП, торці стільниці та фасаду оброблені ударостійкою кромкою з ABS – пластику товщиною 2 мм. Тумба оснащена містким відділенням зі знімною полицею, прихованою за дверцятами, що дозволяє з зручністю розмістити особисті речі хворого або відповідні за розміром медичні прилади та предмети. У верхній частині виробу	5 450
36		Тумба приліжкова ТП-11	500	410	750	Тумба приліжкова ТП-13 – призначена для зберігання особистих речей пацієнта в палатах медичних установ, а також для використання в медичних та процедурних кабінетах, лабораторіях та інших приміщеннях, де потрібна наявність місця для зберігання витратних матеріалів або розміщення лабораторних чи медичних приладів та апаратури. Також може використовуватись в адміністративних приміщеннях як тумба для оргтехніки. Корпус та стільниця виготовляється з металевого профілю 30х10мм, та пофарбований полімерною фарбою. Полиці та шухлядка виготовлені з ламінованого ДСП, торці стільниці та фасаду оброблені ударостійкою кромкою з ABS – пластику товщиною 2 мм.	4 780
37		Тумба приліжкова ТП-12	500	410	750	Тумба приліжкова ТП-12 – призначена для зберігання особистих речей пацієнта в палатах медичних установ, а також для використання в медичних та процедурних кабінетах, лабораторіях та інших приміщеннях, де потрібна наявність місця для зберігання витратних матеріалів або розміщення лабораторних чи медичних приладів та апаратури. Також може використовуватись в адміністративних приміщеннях як тумба для оргтехніки. Корпус та стільниця виготовляється з металевого профілю 30х10мм, та пофарбований полімерною фарбою. Полиці та шухлядка виготовлені з ламінованого ДСП, торці стільниці та фасаду оброблені ударостійкою кромкою з ABS – пластику товщиною 2 мм.	5 820
38		Тумба приліжкова ТП-13	500	410	750	Тумба приліжкова ТП-13 – призначена для зберігання особистих речей пацієнта в палатах медичних установ, а також для використання в медичних та процедурних кабінетах, лабораторіях та інших приміщеннях, де потрібна наявність місця для зберігання витратних матеріалів або розміщення лабораторних чи медичних приладів та апаратури. Також може використовуватись в адміністративних приміщеннях як тумба для оргтехніки. Корпус та стільниця виготовляється з металевого профілю 30х10мм, та пофарбований полімерною фарбою. Полиці та шухлядка виготовлені з ламінованого ДСП, торці стільниці та фасаду оброблені ударостійкою кромкою з ABS – пластику товщиною 2 мм.	4 780
39		Тумба кабінетна ТК-01	500	410	660	Тумба кабінетна ТК-01 – призначена для зручного розміщення речей лікаря медичних установ, а також для використання в медичних та процедурних кабінетах, лабораторіях та інших приміщеннях, де потрібна наявність місця для зберігання витратних матеріалів або розміщення лабораторних чи медичних приладів та апаратури. Також може використовуватись в адміністративних приміщеннях як тумба для оргтехніки. Корпус та стільниця виготовляється з ламінованого ДСП, торці стільниці та фасаду оброблені ударостійкою кромкою з ABS – пластику товщиною 2 мм. Тумба оснащена трьома висувними ящиками що дозволяє зручно розмістити відповідні за розміром медичні прилади та предмети. У базовій версії тумба встановлена на ніжки, що регулюються. У базовій версії тумба встановлена на ніжки, що регулюються. За бажанням клієнта можлива комплектація колісними опорами з гальмом та без.	5 800
40		Тумба кабінетна ТК-02	500	500	750	Тумба кабінетна ТК-02 – призначена для зручного розміщення речей лікаря медичних установ, а також для використання в медичних та процедурних кабінетах, лабораторіях та інших приміщеннях, де потрібна наявність місця для зберігання витратних матеріалів або розміщення лабораторних чи медичних приладів та апаратури. Також може використовуватись в адміністративних приміщеннях як тумба для оргтехніки. Корпус та стільниця виготовляється з ламінованого ДСП, торці стільниці та фасаду оброблені ударостійкою кромкою з ABS – пластику товщиною 2 мм. Тумба оснащена чотирма висувними ящиками що дозволяє зручно розмістити відповідні за розміром медичні прилади та предмети. У базовій версії тумба встановлена на ніжки, що регулюються. У базовій версії тумба встановлена на ніжки, що регулюються. За бажанням клієнта можлива комплектація колісними опорами з гальмом та без.	6 500
41		Тумба-стіл приліжкова	500	420	920	Стіл-Тумба приліжкова – призначена для зберігання особистих речей пацієнта в палатах медичних установ, а також для використання в медичних та процедурних кабінетах, лабораторіях та інших приміщеннях, де потрібна наявність місця для зберігання витратних матеріалів або розміщення лабораторних чи медичних приладів та апаратури. Корпус та стільниця виготовляється з ламінованого ДСП, торці стільниці та фасаду оброблені ударостійкою кромкою з ABS – пластику товщиною 2 мм.Тумба оснащена містким відділенням зі знімною полицею, прихованою за дверцятами, що дозволяє з зручністю розмістити особисті речі хворого або відповідні за розміром медичні прилади та предмети. У верхній частині виробу передбачений зручний висувний ящик, в який можна класти відповідні за розміром медичні прилади та предмети або особисті речі пацієнта. У базовій версії тумба встановлена на колісні опори з гальмом. Тумба оснащена відкидним столиком, що зручно використовувати лежачими пацієнтами.	9 600

ALUM
робимо меблі з тур

Шафи	Дивани	Пост мед.сестри	Підставки
Тумби приліжкові	Кушетки	Комоди	Ширми
Модульні тумби	Ліжка	Стільці	Апарат
Медичні столики	Матраци	Ростомір	
Меблі для дітей	Столи лікаря	Штативи	

ТОВАРИСТВО З ОБМЕЖЕНОЮ ВІДПОВІДАЛЬНІСТЮ
«АЛЮМІКС ТМК»
49000, м. Дніпро, вул. Новоселівська 7 / 2
alumix.tmk@gmail.com // ЄДРПОУ 41558611

Сайт компании
380990010289
380953568662
380506550712
Facebook

ПРАЙС-ЛИСТ

№ п/п	Візуалізіція виробу	Найменування	Довжина	Ширина	Висота	Опис виробу	Роздрібна ціна
42		Тумба модульна з мийкою ТМ-1	600	600	850	Тумба з мийкою ТМ-1 - багатофункціональна установка для оснащення лабораторій, медкабінетів, процедурних кабінетів та кабінетів сімейних лікарів. Мийка оснащена одноважільний змішувач. Корпус виготовляється з ламінованого ДСП, торці корпусу оброблені міцною ударною кромкою з ABS - пластику товщиною 0,6 мм. Дверцята шафи виготовляються з ламінованого ДСП, торці оброблені ударопочною кромкою з ABS - пластику товщиною 2 мм. Стільниця виготовляється з ДСП з антибактеріальним пластиковим покриттям (колір пластикового покриття може бути обраний замовником), передній край стільниці оброблений за технологією "постформінг", торці стільниці, що залишилися, оброблені ударостійкою кромкою з ABS - пластику, товщиною 2 мм. Загальна товщина стільниці, залежно від вибраного матеріалу 28-38 мм. Для зручності прибирання приміщення тумба встановлюється на опори, що регулюються, висотою 50-100 мм.	**9 850**
43		Тумба модульна з мийкою ТМ-2	900	600	850	Тумба з мийкою ТМ-2 - багатофункціональна установка для оснащення лабораторій, медкабінетів, процедурних кабінетів та кабінетів сімейних лікарів. Мийка оснащена одноважільний змішувач. Корпус виготовляється з ламінованого ДСП, торці корпусу оброблені міцною ударною кромкою з ABS - пластику товщиною 0,6 мм. Дверцята шафи виготовляються з ламінованого ДСП, торці оброблені ударопочною кромкою з ABS - пластику товщиною 2 мм. Стільниця виготовляється з ДСП з антибактеріальним пластиковим покриттям (колір пластикового покриття може бути обраний замовником), передній край стільниці оброблений за технологією "постформінг", торці стільниці, що залишилися, оброблені ударостійкою кромкою з ABS - пластику, товщиною 2 мм. Загальна товщина стільниці, залежно від вибраного матеріалу 28-38 мм. Для зручності прибирання приміщення тумба встановлюється на опори, що регулюються, висотою 50-100 мм.	**10 700**
44		Тумба модульна ТМ-3	600	600	850	Тумба модульна ТМ-3 підійде для кабінетів лікаря загальної практики, косметологічних клінік для використання у медичних та процедурних кабінетах, лабораторіях. Тумба є елементом модульної системи, яку можна скомпонувати з різних функціональних модулів, об'єднаних однією стільницею. Також при необхідності тумба може використовуватися як окремий предмет меблів для зберігання медичного інвентарю, медикаментів та інших витратних матеріалів. Тумба складається із 4 висувних ящиків, що зручно для зберігання дрібногабаритних предметів. Закриті фасади захищають від прямого проникнення сонячних променів. Скриньки з роликовими напрямними висуваються плавно і стійко переносять інтенсивне щоденне використання. Корпус виготовляється з ламінованого ДСП, торці корпусу оброблені міцною ударною кромкою з ABS - пластику товщиною 0,6 мм. Дверцята шафи виготовляються з ламінованого ДСП, торці оброблені ударопочною кромкою з	**7 800**
45		Тумба модульна ТМ-4	600	600	850	Тумба модульна ТМ-4 підійде для кабінетів лікаря загальної практики, косметологічних клінік для використання у медичних та процедурних кабінетах, лабораторіях. Тумба є елементом модульної системи, яку можна скомпонувати з різних функціональних модулів, об'єднаних однією стільницею. Також при необхідності тумба може використовуватися як окремий предмет меблів для зберігання медичного інвентарю, медикаментів та інших витратних матеріалів. Тумба складається з 2-х висувних ящиків і дверцят, що зручно для зберігання дрібногабаритних предметів. Закриті фасади захищають від прямого проникнення сонячних променів. Скриньки з роликовими напрямними висуваються плавно і стійко переносять інтенсивне щоденне використання.Корпус виготовляється з ламінованого ДСП, торці корпусу оброблені ударостійкою кромкою з ABS – пластику завтовшки 0,6 мм. Дверцята шафи виготовляються з ламінованого ДСП, торці оброблені ударопочною кромкою з ABS - пластику	**7 500**
46		Тумба модульна ТМ-5	600	600	850	Тумба модульна ТМ-5 підійде для кабінетів лікаря загальної практики, косметологічних клінік для використання у медичних та процедурних кабінетах, лабораторіях. Тумба є елементом модульної системи, яку можна скомпонувати з різних функціональних модулів, об'єднаних однією стільницею. Також при необхідності тумба може використовуватися як окремий предмет меблів для зберігання медичного інвентарю, медикаментів та інших витратних матеріалів. Тумба оснащена дверцятами, що зручно для зберігання предметів різних габаритів. Закриті фасади захищають від прямого проникнення сонячних променів. Корпус виготовляється з ламінованого ДСП, торці корпусу оброблені міцною ударною кромкою з ABS - пластику товщиною 0,6 мм. Дверцята шафи виготовляються з ламінованого ДСП, торці оброблені ударопочною кромкою з ABS - пластику товщиною 2 мм. Стільниця виготовляється з ДСП з антибактеріальним пластиковим покриттям (колір	**6 250**
47		Тумба модульна ТМ-6	900	600	850	Тумба модульна ТМ-6 підійде для кабінетів лікаря загальної практики, косметологічних клінік для використання у медичних та процедурних кабінетах, лабораторіях. Тумба є елементом модульної системи, яку можна скомпонувати з різних функціональних модулів, об'єднаних однією стільницею. Також при необхідності тумба може використовуватися як окремий предмет меблів для зберігання медичного інвентарю, медикаментів та інших витратних матеріалів. Тумба оснащена двома дверцятами, що зручно для зберігання предметів різних габаритів. Закриті фасади захищають від прямого проникнення сонячних променів. Корпус виготовляється з ламінованого ДСП, торці корпусу оброблені ударостійкою кромкою з ABS – пластику завтовшки 0,6 мм. Дверцята шафи виготовляються з ламінованого ДСП, торці оброблені ударопочною кромкою з ABS - пластику товщиною 2 мм. Стільниця виготовляється з ДСП з антибактеріальним пластиковим покриттям (колір	**7 750**
48		Тумба модульна ТМ-7	900	600	850	Тумба модульна ТМ-7 підійде для кабінетів лікаря загальної практики, косметологічних клінік для використання у медичних та процедурних кабінетах, лабораторіях. Тумба є елементом модульної системи, яку можна скомпонувати з різних функціональних модулів, об'єднаних однією стільницею. Також при необхідності тумба може використовуватися як окремий предмет меблів для зберігання медичного інвентарю, медикаментів та інших витратних матеріалів. Тумба складається з 2-х висувних ящиків і 2-х дверей, що зручно для зберігання дрібногабаритних предметів. Закриті фасади захищають від прямого проникнення сонячних променів. Скриньки з роликовими напрямними висуваються плавно і стійко переносять інтенсивне щоденне використання. Корпус виготовляється з ламінованого ДСП, торці корпусу оброблені міцною ударною кромкою з ABS - пластику товщиною 0,6 мм. Дверцята шафи виготовляються з ламінованого ДСП, торці оброблені ударопочною кромкою з	**8 850**
49		Тумба модульна ТМ-8	900	600	850	Тумба модульна ТМ-8 підійде для кабінетів лікаря загальної практики, косметологічних клінік для використання у медичних та процедурних кабінетах, лабораторіях. Тумба є елементом модульної системи, яку можна скомпонувати з різних функціональних модулів, об'єднаних однією стільницею. Також при необхідності тумба може використовуватися як окремий предмет меблів для зберігання медичного інвентарю, медикаментів та інших витратних матеріалів. Тумба складається з 3-х висувних ящиків і дверцят, що зручно для зберігання дрібногабаритних предметів. Закриті фасади захищають від прямого проникнення сонячних променів. Скриньки з роликовими напрямними висуваються плавно і стійко переносять інтенсивне щоденне використання. Корпус виготовляється з ламінованого ДСП, торці корпусу оброблені ударостійкою кромкою з ABS – пластику завтовшки 0,6 мм. Дверцята шафи виготовляються з ламінованого ДСП, торці оброблені ударопочною кромкою з	**10 400**
50		Тумба модульна ТМ-9	900	600	900	Тумба модульна кутова ТМ-9 підійде для кабінетів лікаря загальної практики, косметологічних клінік для використання у медичних та процедурних кабінетах, лабораторіях. Тумба є елементом модульної системи, яку можна скомпонувати з різних функціональних модулів, об'єднаних однією стільницею. Також при необхідності тумба може використовуватися як окремий предмет меблів для зберігання медичного інвентарю, медикаментів та інших витратних матеріалів. Тумба оснащена дверцятами з полицею всередині, що зручно для зберігання різногабаритних предметів. Закриті фасади захищають від прямого проникнення сонячних променів. Корпус виготовляється з ламінованого ДСП, торці корпусу оброблені міцною ударною кромкою з ABS - пластику товщиною 0,6 мм. Дверцята шафи виготовляються з ламінованого ДСП, торці оброблені ударопочною кромкою з ABS - пластику товщиною 2 мм. Стільниця виготовляється з ДСП з антибактеріальним пластиковим покриттям (колір	**17 450**
51		Шафа модульна навісна НШМ-1	900	350	450	Навісна шафа модульна НШМ-1 підійде для лікарень, стаціонарів, кабінетів лікаря загальної практики, косметологічних клінік. Предмет меблів призначений для зберігання медичного інвентарю, медикаментів, які не потребують спеціального температурного або світлового режиму. Корпус виготовляється з ламінованого ДСП, торці корпусу оброблені ударостійкою кромкою з ABS – пластику завтовшки 0,6 мм. Дверцята шафи виготовляються з ламінованого ДСП, торці оброблені ударопочною кромкою з ABS - пластику товщиною 2 мм. Містке відділення зі знімною полицею дозволяє із зручністю розмістити медичні прилади та предмети. Навісна шафа є елементом модульної системи. Можна скомпонувати з нижніми елементами модульної системи	**4 450**
52	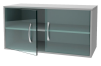	Шафа модульна навісна НШМ-2	900	350	450	Навісна шафа модульна НШМ-2 підійде для лікарень, стаціонарів, кабінетів лікаря загальної практики, косметологічних клінік. Предмет меблів призначений для зберігання медичного інвентарю, медикаментів, які не потребують спеціального температурного або світлового режиму. Корпус виготовляється з ламінованого ДСП, торці корпусу оброблені ударостійкою кромкою з ABS – пластику завтовшки 0,6 мм. Шафа оснащена прозорими скляними дверцятами з хромованими ручками. Містке відділення зі знімною полицею дозволяє із зручністю розмістити медичні прилади та предмети. Навісна шафа є елементом модульної системи. Можна скомпонувати з нижніми елементами модульної системи	**4 920**
53	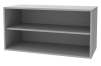	Шафа модульна навісна НШМ-3	900	350	450	Навісна шафа модульна НШМ-3 підійде для лікарень, стаціонарів, кабінетів лікаря загальної практики, косметологічних клінік. Предмет меблів призначений для зберігання медичного інвентарю, медикаментів, які не потребують спеціального температурного або світлового режиму. Корпус виготовляється з ламінованого ДСП, торці корпусу оброблені міцною ударною кромкою з ABS - пластику товщиною 0,6 мм. Шафа виконана у вигляді відкритих полиць і дозволяє розмістити медичні прилади та предмети, які потребують швидкого доступу або мають бути весь час перед очима. Навісна шафа є елементом модульної системи. Можна скомпонувати з нижніми елементами модульної системи	**3 400**
54		Шафа модульна навісна НШМ-4	900	900	450	Навісна шафа модульна НШМ-4 підійде для лікарень, стаціонарів, кабінетів лікаря загальної практики, косметологічних клінік. Предмет меблів призначений для зберігання медичного інвентарю, медикаментів, які не потребують спеціального температурного або світлового режиму. Корпус виготовляється з ламінованого ДСП, торці корпусу оброблені міцною ударною кромкою з ABS - пластику товщиною 0,6 мм. Дверцята шафи виготовляються з ламінованого ДСП, торці оброблені ударопочною кромкою з ABS - пластику товщиною 2 мм. Містке відділення зі знімною полицею дозволяє із зручністю розмістити медичні прилади та предмети. Навісна шафа є елементом модульної системи. Можна скомпонувати з нижніми елементами модульної системи	**6 270**
55		Шафа модульна навісна НШМ-5	1200	300	450	Навісна шафа модульна НШМ-5 підійде для лікарень, стаціонарів, кабінетів лікаря загальної практики, косметологічних клінік. Предмет меблів призначений для зберігання медичного інвентарю, медикаментів, які не потребують спеціального температурного або світлового режиму. Каркас виготовляється з травмобезпечного алюмінієвого профілю з наповненням із ламінованого ДСП, торці корпусу оброблені ударостійкою кромкою з ABS - пластику завтовшки 0,6 мм. Дверцята шафи виготовляються з ламінованого ДСП, торці оброблені ударопочною кромкою з ABS - пластику товщиною 2 мм. Містке відділення з 2 полицями дозволяє зручно розмістити медичні прилади та предмети. Навісна шафа є елементом модульної системи. Можливо скомпонувати з нижніми елементами модульної системи	**7 650**

ТОВАРИСТВО З ОБМЕЖЕНОЮ ВІДПОВІДАЛЬНІСТЮ
«АЛЮМІКС ТМК»
49000, м. Дніпро, вул. Новоселівська 7 / 2
alumix.tmk@gmail.com // ЄДРПОУ 41558611

Сайт компании
380990010289
380953568662
380506550712
Facebook

ПРАЙС-ЛИСТ

№ п/п	Візуалізація виробу	Найменування	Довжина	Ширина	Висота	Опис виробу	Роздрібна ціна
56		Тумба модульна ТМ-10	1400	600	900	Модульна система ТМ-10 підійде для кабінетів лікаря загальної практики, косметологічних клінік для використання у медичних та процедурних кабінетах, лабораторіях, стоматологіях. Модульна система з 3 різних функціональних модулів, об'єднаних однією стільницею. може використовуватися як окремий предмет меблів для зберігання медичного інвентарю, медикаментів та інших витратних матеріалів. Закриті фасади захищають від прямого проникнення сонячних променів. Скриньки з роликовими напрямними висуваються плавно і стійко переносять інтенсивне щоденне використання. Корпус виготовляється з ламінованого ДСП, торці корпусу оброблені міцною ударною кромкою з ABS - пластику товщиною 0,6 мм. Дверцята шафи виготовляються з ламінованого ДСП, торці оброблені ударопочною кромкою з ABS - пластику товщиною 2 мм. Стільниця виготовляється з ДСП з антибактеріальним пластиковим покриттям (колір	21 600
57		Стіл анестезіолога СТ-А-Д	500	500	840	Стіл-тумба медичний пересувний (асистер) призначений для використання як допоміжний інструментальний столик при проведенні медичних процедур лікарями стоматологами, гінекологами та іншими лікарями-фахівцями. Цей виріб відрізняється функціональністю за рахунок 2 висувних ящиків для впорядкованого зберігання лікарських засобів, витратних матеріалів та медичного інструменту в умовах стаціонарного медичного закладу. Корпус тумби виготовляється з ламінованого ДСП, стільниця з покриттям, що ламінує, яке дозволяє обробляти її будь-якими миючими і дезінфікуючими речовинами, що дуже важливо при експлуатації меблів в приміщеннях підвищеного класу чистоти - процедурних кабінетах, операційних залах, лабораторіях і т.д. Надійна металева база спроектована таким чином, щоб стіл не хитався та не вібрував. Тумба оснащена двома шухлядами з можливістю доукомплектації системою плавного доведення при закриванні.	9 100
58		Стіл маніпуляційний СТ-М-Д	500	500	840	Стіл-тумба медичний пересувний (асистер) призначений для використання як допоміжний інструментальний столик при проведенні медичних процедур лікарями стоматологами, гінекологами та іншими лікарями-фахівцями. Цей виріб відрізняється функціональністю за рахунок 3 висувних ящиків для впорядкованого зберігання лікарських засобів, витратних матеріалів та медичного інструменту в умовах стаціонарного медичного закладу. Корпус тумби виготовляється з ламінованого ДСП, стільниця з покриттям, що ламінує, яке дозволяє обробляти її будь-якими миючими і дезінфікуючими речовинами, що дуже важливо при експлуатації меблів в приміщеннях підвищеного класу чистоти - процедурних кабінетах, операційних залах, лабораторіях і т.д. Надійна металева база спроектована таким чином, щоб стіл не хитався та не вібрував. Тумба оснащена трьома ящиками з можливістю доукомплектації системою плавного доведення при закриванні.	9 950
59		Стіл-тумба СТ-Т-Д	500	500	840	Стіл-тумба медичний пересувний (асистер) призначений для використання як допоміжний інструментальний столик при проведенні медичних процедур лікарями стоматологами, гінекологами та іншими лікарями-фахівцями. Цей виріб відрізняється функціональністю за рахунок 2 висувних ящиків для впорядкованого зберігання лікарських засобів, витратних матеріалів та медичного інструменту в умовах стаціонарного медичного закладу. Корпус тумби виготовляється з ламінованого ДСП, стільниця з покриттям, що ламінує, яке дозволяє обробляти її будь-якими миючими і дезінфікуючими речовинами, що дуже важливо при експлуатації меблів в приміщеннях підвищеного класу чистоти - процедурних кабінетах, операційних залах, лабораторіях і т.д. Надійна металева база спроектована таким чином, щоб стіл не хитався та не вібрував. Тумба оснащена чотирма шухлядами з можливістю доукомплектації системою плавного доведення при закриванні.	10 400
60		Стіл-тумба СТ-А-Д (з бортиком)	500	500	840	Стіл-тумба медичний пересувний (асистер) призначений для використання як допоміжний інструментальний столик при проведенні медичних процедур лікарями стоматологами, гінекологами та іншими лікарями-фахівцями. Цей виріб відрізняється функціональністю за рахунок 2 висувних ящиків для впорядкованого зберігання лікарських засобів, витратних матеріалів та медичного інструменту в умовах стаціонарного медичного закладу. Колір фасаду та корпусу вибирається за бажанням клієнта. Також можлива доукомплектація замком із набором ключів. Завдяки поєднанню металевої конструкції та міцної стільниці стіл прослужить довгі роки і не втратить свого первозданного вигляду протягом багатьох років.	9 500
61		Стіл-тумба СТ-М-Д (з бортиком)	500	500	840	Стіл-тумба медичний пересувний (асистер) призначений для використання як допоміжний інструментальний столик при проведенні медичних процедур лікарями стоматологами, гінекологами та іншими лікарями-фахівцями. Цей виріб відрізняється функціональністю за рахунок 3 висувних ящиків для впорядкованого зберігання лікарських засобів, витратних матеріалів та медичного інструменту в умовах стаціонарного медичного закладу. Колір фасаду та корпусу вибирається за бажанням клієнта. Також можлива доукомплектація замком із набором ключів. Завдяки поєднанню металевої конструкції та міцної стільниці стіл прослужить довгі роки і не втратить свого первозданного вигляду протягом багатьох років.	10 950
62		Стіл-тумба СТ-Т-Д (з бортиком)	500	500	840	Стіл-тумба медичний пересувний (асистер) призначений для використання як допоміжний інструментальний столик при проведенні медичних процедур лікарями стоматологами, гінекологами та іншими лікарями-фахівцями. Цей виріб відрізняється функціональністю за рахунок 4 висувних ящиків для впорядкованого зберігання лікарських засобів, витратних матеріалів та медичного інструменту в умовах стаціонарного медичного закладу. Колір фасаду та корпусу вибирається за бажанням клієнта. Також можлива доукомплектація замком із набором ключів. Завдяки поєднанню металевої конструкції та міцної стільниці стіл прослужить довгі роки і не втратить свого первозданного вигляду протягом багатьох років.	11 570
63		Стіл для забору крові СТ-ЗК-01	1000/1200	600	750	Простий та комфортний стіл для забору крові – це модель, яка допоможе організувати робоче місце медичної сестри чи лаборанта у будь-якій сучасній медичній установі. Стіл не виглядає громіздко і водночас дозволяє впорядковано розмістити обладнання для здійснення прийму крові та інше робоче приладдя. Стіл не займає багато місця та зручний для розміщення навіть у невеликому приміщенні чи коридорі. Стільниця виконана із цільної ламінованої ЛДСП, що гарантує тривалий термін експлуатації без втрати первісних властивостей та якостей з можливістю обробки дезінфікуючими засобами.	5 200
64		Стіл для забору крові СТ-ЗК-02	1200/1500/1800	600	750	Простий та комфортний стіл для забору крові – це модель, яка допоможе організувати робоче місце медичної сестри чи лаборанта у будь-якій сучасній медичній установі. Стіл не виглядає громіздко і водночас дозволяє впорядковано розмістити обладнання для здійснення прийму крові та інше робоче приладдя. Стіл не займає багато місця та зручний для розміщення навіть у невеликому приміщенні чи коридорі. Стільниця виконана із цільної ламінованої ЛДСП, що гарантує тривалий термін експлуатації без втрати первісних властивостей та якостей з можливістю обробки дезінфікуючими засобами.	5200 - 5900
65		Стіл анестезіолога СТ-А	700	450	780	Столик медичний призначений для використання як допоміжний інструментальний столик при проведенні медичних процедур лікарями стоматологами, гінекологами та іншими лікарями-фахівцями. Цей виріб відрізняється функціональністю за рахунок висувної скриньки для впорядкованого зберігання лікарських засобів, витратних матеріалів та медичного інструменту в умовах стаціонарного медичного закладу. Стіл оснащений скляною полицею, що дозволяє розмістити додатковий або габаритніший медичний інвентар. Каркас виробу виконаний з травмобезпечного алюмінієвого профілю, стінки та фасад виконані з ламінованого ДСП, стільниця з ламінованим покриттям, яке дозволяє обробляти її будь-якими миючими та дезінфікуючими речовинами, що дуже важливо при експлуатації меблів у приміщеннях підвищеного класу чистоти, процедурних кабінетах, операційних залах. і т.д. Варто зазначити, що столик не має гострих, виступаючих елементів, це попереджає травми	9 100
66		Стіл маніпуляційний СТ-М	700	450	780	Столик медичний призначений для використання як допоміжний інструментальний столик при проведенні медичних процедур лікарями стоматологами, гінекологами та іншими лікарями-фахівцями. Цей виріб відрізняється функціональністю за рахунок двох висувних ящиків для впорядкованого зберігання лікарських засобів, витратних матеріалів та медичного інструменту в умовах стаціонарного медичного закладу. Стіл оснащений скляною полицею, що дозволяє розмістити додатковий або габаритніший медичний інвентар. Каркас виробу виконаний з травмобезпечного алюмінієвого профілю, стінки та фасад виконані з ламінованого ДСП, стільниця з ламінованим покриттям, яке дозволяє обробляти її будь-якими миючими та дезінфікуючими речовинами, що дуже важливо при експлуатації меблів у приміщеннях підвищеного класу чистоти, процедурних кабінетах, операційних залах. і т.д. Варто зазначити, що столик не має гострих, виступаючих елементів, це попереджає травми	10 400
67		Стіл-тумба СТ-Т	700	450	780	Столик медичний призначений для використання як допоміжний інструментальний столик при проведенні медичних процедур лікарями стоматологами, гінекологами та іншими лікарями. мі-фахівцями. Цей виріб відрізняється підвищеною функціональністю за рахунок чотирьох висувних ящиків для впорядкованого зберігання лікарських засобів, витратних матеріалів та медичного інструменту в умовах стаціонарного медичного закладу. Каркас виробу виконаний з травмобезпечного алюмінієвого профілю, стінки та фасад виконані з ламінованого ДСП, стільниця з ламінованим покриттям, яке дозволяє обробляти її будь-якими миючими та дезінфікуючими речовинами, що дуже важливо при експлуатації меблів у приміщеннях підвищеного класу чистоти, процедурних кабінетах, операційних залах. і т.д. Варто зазначити, що столик не має гострих, виступаючих елементів, це попереджає травми	15 500
68		Стіл маніпуляційний СТ-М-Н-01	650	400	950	Стіл-маніпуляційний медичний пересувний призначений для використання як допоміжний інструментальний столик при проведенні медичних процедур лікарями-стоматологами, гінекологами та іншими лікарями-фахівцями. Цей виріб відрізняється функціональністю за рахунок 2 висувних ящиків для впорядкованого зберігання лікарських засобів, витратних матеріалів та медичного інструменту в умовах стаціонарного медичного закладу. Каркас столика виготовляється із профільної труби, пофарбованої порошковою фарбою. Наповнення із ламінованого ДСП. Стіл оснащений двома нержавіючими полицями, які дозволяють обробляти їх будь-якими миючими та дезінфікуючими речовинами, що дуже важливо при експлуатації меблів у приміщеннях підвищеного класу чистоти – процедурних кабінетах, операційних залах, лабораторіях тощо. Надійна металева база спроектована таким чином, щоб стіл не хитався та не вібрував.	9500 - 10500
69		Стіл маніпуляційний СТ-М-Н-02	650	400	950	Стіл-маніпуляційний медичний пересувний призначений для використання як допоміжний інструментальний столик при проведенні медичних процедур лікарями-стоматологами, гінекологами та іншими лікарями-фахівцями. Цей виріб відрізняється функціональністю за рахунок 2 висувних ящиків для впорядкованого зберігання лікарських засобів, витратних матеріалів та медичного інструменту в умовах стаціонарного медичного закладу. Каркас столика виготовляється із профільної труби, пофарбованої порошковою фарбою. Наповнення із ламінованого ДСП. Стіл оснащений двома нержавіючими полицями, які дозволяють обробляти їх будь-якими миючими та дезінфікуючими речовинами, що дуже важливо при експлуатації меблів у приміщеннях підвищеного класу чистоти – процедурних кабінетах, операційних залах, лабораторіях тощо. Надійна металева база спроектована таким чином, щоб стіл не хитався та не вібрував.	9500 - 10500

ALUM
робимо меблі з тур

Шафи	Дивани	Пост мед.сестри	Підставки
Тумби приліжкові	Кушетки	Комоди	Ширми
Модульні тумби	Ліжка	Стільці	Апарат Ротта
Медичні столики	Матраци	Ростомір	
Меблі для дітий	Столи лікаря	Штативи	

ТОВАРИСТВО З ОБМЕЖЕНОЮ ВІДПОВІДАЛЬНІСТЮ
«АЛЮМІКС ТМК»
49000, м. Дніпро, вул. Новоселівська 7 / 2
alumix.tmk@gmail.com // ЄДРПОУ 41558611

Сайт компании
380990010289
380953568662
380506550712
Facebook

ПРАЙС-ЛИСТ

№ п/п	Візуалізіція виробу	Найменування	Довжина	Ширина	Висота	Опис виробу	Роздрібна ціна
70		Стіл маніпуляційний СТ-М-Н-03	650	400	950	Стіл-маніпуляційний медичний пересувний призначений для використання як допоміжний інструментальний столик при проведенні медичних процедур лікарями-стоматологами, гінекологами та іншими лікарями-фахівцями. Цей виріб відрізняється функціональністю за рахунок 1 висувний ящик для впорядкованого зберігання лікарських засобів, витратних матеріалів та медичного інструменту в умовах стаціонарного медичного закладу. Каркас столика виготовляється із профільної труби, пофарбованої порошковою фарбою. Наповнення із ламінованого ДСП. Стіл оснащений трьома нержавіючими полицями, які дозволяють обробляти їх будь-якими миючими та дезінфікуючими речовинами, що дуже важливо при експлуатації меблів у приміщеннях підвищеного класу чистоти – процедурних кабінетах, операційних залах, лабораторіях тощо. Надійна металева база спроектована таким чином, щоб стіл не хитався та не вібрував.	9800 - 11600
71		Стіл маніпуляційний СТ-М-Н-04	650	400	950	Стіл-маніпуляційний медичний пересувний призначений для використання як допоміжний інструментальний столик при проведенні медичних процедур лікарями-стоматологами, гінекологами та іншими лікарями-фахівцями. Цей виріб відрізняється функціональністю за рахунок 1 висувний ящик для впорядкованого зберігання лікарських засобів, витратних матеріалів та медичного інструменту в умовах стаціонарного медичного закладу. Каркас столика виготовляється із профільної труби, пофарбованої порошковою фарбою. Наповнення із ламінованого ДСП. Стіл оснащений двома нержавіючими полицями, які дозволяють обробляти їх будь-якими миючими та дезінфікуючими речовинами, що дуже важливо при експлуатації меблів у приміщеннях підвищеного класу чистоти – процедурних кабінетах, операційних залах, лабораторіях тощо. Надійна металева база спроектована таким чином, щоб стіл не хитався та не вібрував.	9000 - 10000
72		Стіл маніпуляційний СТ-М-М	720	450	798	Столик маніпуляційний призначений для розміщення медичних інструментів під час проведення різних маніпуляцій та процедур у медичних кабінетах під час проведення медичних процедур лікарями. Цей виріб відрізняється простотою та зручністю використання. Столик оснащений нержавіючою верхньою полицею та нижньою полицею зі скла, що дозволяє розмістити витратні матеріали та медичний інструмент у вільному доступі. Стіл оснащений висувним ящиком із металу, що зручно для зберігання медичних інструментів. Каркас виробу виконаний із металу. Стільниця з нержавіючої сталі дозволяє обробляти її будь-якими миючими та дезінфікуючими речовинами, що дуже важливо при експлуатації меблів у приміщеннях підвищеного класу чистоти – процедурних кабінетах, операційних залах, лабораторіях тощо. Варто зазначити, що столик не має гострих, виступаючих елементів, це попереджає травми під час експлуатації.	9100 - 10100
73		Стіл маніпуляційний СТ-М-М	720	450	798	Столик маніпуляційний призначений для розміщення медичних інструментів під час проведення різних маніпуляцій та процедур у медичних кабінетах під час проведення медичних процедур лікарями. Цей виріб відрізняється простотою та зручністю використання. Столик оснащений нержавіючою верхньою полицею та нижньою полицею зі скла, що дозволяє розмістити витратні матеріали та медичний інструмент у вільному доступі. Стіл оснащений двома висувними ящиками із металу, що зручно для зберігання медичних інструментів. Каркас виробу виконаний із металу. Стільниця з нержавіючої сталі дозволяє обробляти її будь-якими миючими та дезінфікуючими речовинами, що дуже важливо при експлуатації меблів у приміщеннях підвищеного класу чистоти – процедурних кабінетах, операційних залах, лабораторіях тощо. Варто зазначити, що столик не має гострих, виступаючих елементів, це попереджає травми під час експлуатації.	11400 - 12400
74		Стіл інструментальний СТ-І (алюміній)	620	415	770	Столик інструментальний призначений для розміщення медичних інструментів під час проведення різних операцій, маніпуляцій та процедур у медичних та лабораторних кабінетах, під час проведення медичних процедур лікарями-стоматологами, гінекологами та іншими фахівцями. Цей виріб відрізняється простотою та зручністю використання. Столик може бути оснащений скляними або нержавіючими полицями, що дозволяє розмістити витратні матеріали та медичний інструмент у вільному доступі. Каркас виробу виконаний із металу. Стільниця зі скла або нержавіючої сталі дозволяє обробляти її будь-якими миючими та дезінфікуючими речовинами, що дуже важливо при експлуатації меблів у приміщеннях підвищеного класу чистоти – процедурних кабінетах, операційних залах, лабораторіях тощо. Варто зазначити, що столик не має гострих, виступаючих елементів, це попереджає травми під час експлуатації.	3600 - 4400
75		Стіл інструментальний СТ-І (метал)	620	415	770	Столик інструментальний призначений для розміщення медичних інструментів під час проведення різних операцій, маніпуляцій та процедур у медичних та лабораторних кабінетах, під час проведення медичних процедур лікарями-стоматологами, гінекологами та іншими фахівцями. Цей виріб відрізняється простотою та зручністю використання. Столик може бути оснащений скляними або нержавіючими полицями, що дозволяє розмістити витратні матеріали та медичний інструмент у вільному доступі. Каркас виробу виконаний із металу. Стільниця зі скла або нержавіючої сталі дозволяє обробляти її будь-якими миючими та дезінфікуючими речовинами, що дуже важливо при експлуатації меблів у приміщеннях підвищеного класу чистоти – процедурних кабінетах, операційних залах, лабораторіях тощо. Варто зазначити, що столик не має гострих, виступаючих елементів, це попереджає травми під час експлуатації.	4000 - 4600
76		Стіл стоматолога СТ-С	655	420	770	Столик стоматолога призначений для розміщення медичних інструментів під час проведення різних маніпуляцій та процедур у медичних та стоматологічних кабінетах, під час проведення медичних процедур лікарями-стоматологами та іншими фахівцями. Цей виріб відрізняється простотою та зручністю використання. Столик оснащений двома скляними полицями, що дозволяє розмістити витратні матеріали та медичний інструмент у вільному доступі. Каркас виробу виконаний із металу. Стільниця зі скла дозволяє обробляти її будь-якими миючими та дезінфікуючими речовинами, що дуже важливо при експлуатації меблів у приміщеннях підвищеного класу чистоти – процедурних кабінетах, операційних залах, лабораторіях тощо. Варто зазначити, що столик не має гострих, виступаючих елементів, це попереджає травми під час експлуатації.	5500 - 6500
77		Стіл стоматолога СТ-С	655	415	780	Столик стоматолога призначений для розміщення медичних інструментів під час проведення різних маніпуляцій та процедур у медичних та стоматологічних кабінетах, під час проведення медичних процедур лікарями-стоматологами та іншими фахівцями. Цей виріб відрізняється простотою та зручністю використання. Столик може бути оснащений скляними або нержавіючими полицями, що дозволяє розмістити витратні матеріали та медичний інструмент у вільному доступі. Каркас виробу виконаний із металу. Стільниця зі скла або нержавіючої сталі дозволяє обробляти її будь-якими миючими та дезінфікуючими речовинами, що дуже важливо при експлуатації меблів у приміщеннях підвищеного класу чистоти – процедурних кабінетах, операційних залах, лабораторіях тощо. Варто зазначити, що столик не має гострих, виступаючих елементів, це попереджає травми під час експлуатації.	2900 - 3600
78		Стіл приборний СТ-П	625	390	790	Столик приладовий універсальний предмет у будь-якій медичній установі. Призначений для розміщення медичних інструментів під час проведення різних маніпуляцій та процедур у медичних та стоматологічних кабінетах, під час проведення медичних процедур лікарями. Цей виріб відрізняється простотою та зручністю використання. Столик може бути оснащений металевими або нержавіючими полицями, що дозволяє розмістити витратні матеріали та медичний інструмент у вільному доступі. Каркас виробу виконаний із металу. Стільниця з металу або нержавіючої сталі дозволяє обробляти її будь-якими миючими та дезінфікуючими речовинами, що дуже важливо при експлуатації меблів у приміщеннях підвищеного класу чистоти – процедурних кабінетах, операційних залах, лабораторіях тощо. Варто зазначити, що столик не має гострих, виступаючих елементів, це попереджає травми під час експлуатації.	3850 - 4400
79		Столик хірургічний	620	410	825/1285	Столик приладовий універсальний предмет у будь-якій медичній установі. Призначений для розміщення медичних інструментів під час проведення різних маніпуляцій та процедур у медичних та стоматологічних кабінетах, під час проведення медичних процедур лікарями. Цей виріб відрізняється простотою та зручністю використання. Столик може бути оснащений металевими або нержавіючими полицями, що дозволяє розмістити витратні матеріали та медичний інструмент у вільному доступі. Каркас виробу виконаний із металу. Стільниця з металу або нержавіючої сталі дозволяє обробляти її будь-якими миючими та дезінфікуючими речовинами, що дуже важливо при експлуатації меблів у приміщеннях підвищеного класу чистоти – процедурних кабінетах, операційних залах, лабораторіях тощо. Варто зазначити, що столик не має гострих, виступаючих елементів, це попереджає травми під час експлуатації.	3100 - 3500
80		Столик надліжковий СТ-Н	600	400	700-1100	Стіл надліжковий СТ-Н призначений для створення додаткових зручностей лежачому хворому. Стіл зручний при прийомі їжі, читанні, комфортного використання ноутбука, планшета. Для зручності використання стіл оснащений 4 колесами (2 з гальмом), завдяки чому може легко пересуватися по рівній поверхні. Конструкція оснащена додатковим ребром жорсткості, що передбачає надійність конструкції. Стіл відрізняється гарною стійкістю до вібрацій, оскільки у своїй конструкції має подвійну систему фіксації висоти столу. Розміри стільниці, 400х600 мм, Діапазон регулювання висоти, 700 – 1000 мм. Довжина бази для підлоги, см 65 Ширина підлогової бази, см 42см	4 050
81		Столик маніпуляційний	622	530	930	Столик маніпуляційний призначений для розміщення медичних інструментів під час проведення різних маніпуляцій та процедур у медичних кабінетах під час проведення медичних процедур лікарями. Цей виріб відрізняється простотою та зручністю використання. Столик оснащений нержавіючою верхньою полицею та нижньою полицею зі скла, що дозволяє розмістити витратні матеріали та медичний інструмент у вільному доступі. Стіл оснащений висувним ящиком із металу, що зручно для зберігання медичних інструментів. Каркас виробу виконаний із металу. Стільниця з нержавіючої сталі дозволяє обробляти її будь-якими миючими та дезінфікуючими речовинами, що дуже важливо при експлуатації меблів у приміщеннях підвищеного класу чистоти – процедурних кабінетах, операційних залах, лабораторіях тощо. Варто зазначити, що столик не має гострих, виступаючих елементів, це попереджає травми під час експлуатації.	5 700
82		Стійка ендоскопічна	520	575	1450	Стійка ендоскопічна СТ-ЕЯ призначена для розміщення на ній приладів, обладнання та витратних матеріалів. Стійка складається з розбірного металевого каркаса з полімерним покриттям, встановленого на чотири колісні опори з гальмами. У нижній частині каркаса розташовується ящик, над яким розташовані шість металевих полиць. Відстань між полицями можна змінювати з кроком 50 мм. Додатково стійка може комплектуватися боковою полицею розміром 215х320 мм, кронштейном для ендоскопа, виготовленим із нержавіючої сталі. Стійка комплектується мережевим фільтром.	17 400

ТОВАРИСТВО З ОБМЕЖЕНОЮ ВІДПОВІДАЛЬНІСТЮ
«АЛЮМІКС ТМК»
49000, м. Дніпро, вул. Новоселівська 7 / 2
alumix.tmk@gmail.com // ЄДРПОУ 41558611

Сайт компании
380990010289
380953568662
380506550712
Facebook

ПРАЙС-ЛИСТ

№ п/п	Візуалізація виробу	Найменування	Довжина	Ширина	Висота	Опис виробу	Роздрібна ціна
83		Стійка-стелаж універсальна	1000	400	1800	Стійка-стелаж - зручний у застосуванні та невибагливий у догляді предмет медичних меблів. Стелаж є універсальним предметом медичних меблів і дозволяє розташовувати на полицях постільну білизну, бікси для дезінфекційної обробки, коробки або папки з документами, засоби для збирання, витратні та перев'язувальні матеріали, інструменти в упаковці, невеликі за розмірами та вагою діагностичні, фізіотерапевтичні прилади. Універсальність дозволяє встановлювати даний предмет меблів не тільки в медичних закладах (діагностичних центрах, стоматологіях та багатопрофільних лікарнях), але також у дитячих садках, школах, комерційних організаціях. В основі стелажу каркас із сталевої труби та 5 полиць які можуть бути виконані з листового металу, з порошковою покраскою, з нержавіючого металу або з ДСП. Меблі можна піддавати частому вологому прибиранню, не боячись скорочення терміну експлуатації. Металевий каркас забезпечує міцність конструкції та дозволяє витримувати навантаження до 320 кг з урахуванням рівномірного розподілу ваги по полицях. Передбачено регулювання стелажу за рівнем підлоги.	11900 - 15400
84		Стіл для забору крові СТ-ЗК	510	310	770	Столик для забору крові медичний СТ-ЗК призначений для використання у лікувальних закладах та медичних стаціонарах. Використовується під час процедури забору крові та інших маніпуляцій на руці пацієнта. Каркас столика виготовлений з металу з полімерним порошковим покриттям. Стільниця обтягнута вінілісшкірою. Доступні синій, бежевий та зелений кольори. Матеріали та комплектуючі, що використовуються в конструкції медичного столика для забору крові, а також захисно-декоративне полімерне покриття мають необхідні висновки та допущені для використання у медичних меблях.	1 700
85		Ліжечко новонародженого	825	520	925	Ліжечко новонародженого призначене для комфортного розміщення немовлят дітей у медичних закладах та пологових будинках. Виготовлена із якісної сталі з полімерним покриттям, оснащена спеціальною прозорою ванною з акрилу, яка регулюється по висоті. Також ліжечко оснащене еластичним матраціком із сертифікованої медичної клейонки, яка дозволяє обробляти її будь-якими миючими та дезінфікуючими речовинами, що дуже важливо при експлуатації меблів у приміщеннях медичних закладів. Наповнення - пінополіуретан класу ST, щільністю 25 кг/м3 Конструкція каркаса дозволяє регулювати кут нахилу ванни. Оптимальна висота стінок ванни захищає немовля від проникнення протягів.	8 300
86		Ліжко дитяче	1465	765	1225	Ліжко лікарняне для дітей до 5 років виготовлене з урахуванням особливостей догляду за пацієнтами дитячого віку у педіатричних відділеннях лікарень. Каркас виготовлений із металевої профільної труби. Ложе виготовлено у вигляді сітки з осередками. Ложе містить 2 перемички, що гарантує міцність конструкції. По периметру ліжка розміщені вертикальні металеві лозини. Один бічний борт регулюється по висоті для зручності доступу до пацієнта. Всі металеві частини ліжка пофарбовані в білий колір порошковою фарбою з антибактеріальним покриттям, що робить виріб стійким до будь-яких методів дезінфекції, дозволених у медичних закладах. Постачається у розібраному вигляді.	19 700
87		Стіл сповивальний СП-01	900	700	900	Стіл пеленальний СП-01 призначений для використання в педіатричних та післяпологових відділеннях медичних установ. Стіл можна встановлювати в кабінетах лікарів-педіатрів, у дитячих боксах, післяпологових відділеннях, холах та інших приміщеннях, де необхідно проводити догляд за новонародженими. Габаритні розміри столу підібрані таким чином, щоб можна було максимально легко та зручно виконувати різні процедури: огляд дитини, сповивання, гігієнічні процедури різного характеру. Пріоритетом у роботі з дитиною завжди є її безпека та комфорт. Тому краї стільниці обладнані спеціальними бортами. Стіл не має ніяких гострих кутів, має гарну стійкість. Корпус тумби та стільниця пеленального столу виготовляється з ламінованого ДСП, колір яких може бути обраний замовником. Торці стільниці та фасаду оброблені ударостійкою кромкою з ABS - пластику товщиною 2 мм. Усередині	9 100
88		Стіл сповивальний СП-02	900	700	900	Стіл пеленальний СП-02 призначений для використання в педіатричних та післяпологових відділеннях медичних установ. Стіл можна встановлювати в кабінетах лікарів-педіатрів, у дитячих боксах, післяпологових відділеннях, холах та інших приміщеннях, де необхідно проводити догляд за новонародженими. Габаритні розміри столу підібрані таким чином, щоб можна було максимально легко та зручно виконувати різні процедури: огляд дитини, сповивання, гігієнічні процедури різного характеру. Пріоритетом у роботі з дитиною завжди є її безпека та комфорт. Тому краї стільниці обладнані спеціальними бортами. Стіл не має ніяких гострих кутів, має гарну стійкість. Корпус тумби та стільниця пеленального столу виготовляється з ламінованого ДСП, колір яких може бути обраний замовником. Торці стільниці та фасаду оброблені ударостійкою кромкою з ABS - пластику товщиною 2 мм. Тумба	9 800
89		Стіл сповивальний СП-03	900	700	900	Стіл пеленальний СП-03 призначений для використання в перинатальних центрах, пологових будинках, неонатологічних відділеннях, педіатричних та післяпологових відділеннях медичних закладів. Стіл можна встановлювати в кабінетах лікарів-педіатрів, у дитячих боксах, післяпологових відділеннях, холах та інших приміщеннях, де необхідно проводити догляд за новонародженими. Габаритні розміри столу підібрані таким чином, щоб можна було максимально легко та зручно виконувати різні процедури: огляд дитини, сповивання, гігієнічні процедури різного характеру. Пріоритетом у роботі з дитиною завжди є її безпека та комфорт. Тому краї стільниці обладнані спеціальними бортами. Стіл не має ніяких гострих кутів, має гарну стійкість. Каркас пеленального столу виготовляється із металу. Стільниця пеленального столу виготовляється з ламінованого	7 500
90		Банкетка коридорний ISO-3	1800	595	785	Банкетка коридорний ISO-3 Z складається з 3 секцій з пластиковими сидіннями і спинками, які мають ергономічні форми. Металева рама стільців пофарбована в чорний колір порошковою фарбою. Банкетка коридорний ISO-3 – це вигідне і зручне рішення для: офісу, кімнат і зон очікування, прийомних, конференційних залів. Пластикові заглушки надійно захищають підлогу від механічних пошкоджень.	6 000
91		Диван коридорний ДК- 2М	1800	680	840	Диван коридорний ДК для зони очікування виконаний на міцній металевій рамі з хромованим покриттям. Лаконічний дизайн виробу робить його універсальним для різних інтер'єрів. Крісло додатково обладнане металевими підлокітниками з м'якими накладками. До замовлення доступні різні варіанти оббивних матеріалів і колірних рішень.	8900 - 11500
92		Диван коридорний ДК+	1800	680	840	Диван коридорний ДК для зони очікування виконаний на міцній металевій рамі з хромованим покриттям. Лаконічний дизайн виробу робить його універсальним для різних інтер'єрів. Крісло додатково обладнане металевими підлокітниками з м'якими накладками. До замовлення доступні різні варіанти оббивних матеріалів і колірних рішень. Може комплектуватися 1 / 2 / 3 місцями для сидіння	12 900
93		Диван OFFICE для приймальної	1555	655	725	Диван округлий OFFICE призначений для устаткування зони ресепшена, коридорів або приймальної керівника. Він має простий лаконічний дизайн із закругленими краями, обладнаний м'якою спинкою, що переходить в підлокітники. Хромовані ніжки комплектуються пластиковими заглушками, які захищають підлогове покриття від пошкодження.	14 500
94		Диван INCANTO для приймальної	1295	820	830	Строгість і витонченість ліній дивана INCANTO duo chrome роблять його таким привабливим. Диван обладнаний міцною металевою рамою з хромованим покриттям і комфортними м'якими сидінням і спинкою. Також модель обладнана металевими підлокітниками з дерев'яними накладками. До замовлення доступні варіанти диванів INCANTO duo chrome з великим вибором оббивних матеріалів та кольорів.	17200 - 23480
95		Банкетка коридорна БК-2 (економ)	1100	455	788	Банкетка медична коридорна БК-2-С зі спинкою призначена для використання у медичних закладах та служить для комфортного розміщення клієнтів, відвідувачів та співробітників.	4 300

ТОВАРИСТВО З ОБМЕЖЕНОЮ ВІДПОВІДАЛЬНІСТЮ
«АЛЮМІКС ТМК»
49000, м. Дніпро, вул. Новоселівська 7 / 2
alumix.tmk@gmail.com // ЄДРПОУ 41558611

Сайт компании
380990010289
380953568662
380506550712
Facebook

ПРАЙС-ЛИСТ

№ п/п	Візуалізація виробу	Найменування	Довжина	Ширина	Висота	Опис виробу	Роздрібна ціна
96		Банкетка коридорна БК-3-С (економ)	1400	460	900	Банкетка медична коридорна БК-3-С зі спинкою призначена для використання у медичних закладах та служить для комфортного розміщення клієнтів, відвідувачів та співробітників.	6 600
97		Банкетка коридорна БК-2	1050	400	480	Банкетка БК-2 є зразком сучасних та стильних меблів для медичних закладів. Ця дизайнерська новинка чудово виглядатиме як у коридорі так і в кабінеті лікаря. Медичну банкетку використовують для комплексного обладнання медкабінетів, постів медсестер, у приймальних покоях лікарень, трампунктів, поліклінічних установ та інших медичних об'єктах розміщувати пацієнтів, які очікують прийому лікаря. Габарити даної моделі банкетки підібрані для комфортного розміщення двох осіб. Посадкове місце виконане із високоякісної штучної шкіри підвищеної зносостійкості з наповненням із щільного поролону. Виріб стійкий до обробки будь-якими речовинами, що дезінфікують, використовуваними в медичних центрах. За рахунок матеріалів ця конструкція має знижену масу щодо аналогів, що дозволить легко її транспортувати.	7 820
98		Банкетка коридорна БК-3	1400	400	480	Банкетка БК-3 є розширеною версією БК-2 стиль і зручність якої безперечно запам'ятатися всім відвідувачам вашої установи. Медичну банкетку використовують для комплексного обладнання медкабінетів, коридорів та вестибюлів лікувальних та оздоровчих закладів для розміщення пацієнтів, які очікують на прийом лікаря. Габарити даної моделі банкетки підібрані для комфортного розміщення трьох осіб. Посадкове місце виконане із високоякісної штучної шкіри підвищеної зносостійкості з наповненням із щільного поролону. Виріб стійкий до обробки будь-якими речовинами, що дезінфікують, використовуваними в медичних центрах. За рахунок матеріалів ця конструкція має знижену масу щодо аналогів, що дозволить легко її транспортувати.	9 350
99		Банкетка коридорна БК-4	1800	400	480	Банкетка БК-4 – комфортні меблі для будь-якого медичного закладу стиль та зручність яких безсумнівно запам'ятатися всім відвідувачам. Медична банкетка використовується для комплексного обладнання медкабінетів, коридорів та вестибюлів лікувальних та оздоровчих закладів для розміщення пацієнтів, які чекають на прийом лікаря. Оснащення медичних закладів зовні простими, але міцними та сучасними банкетками, забезпечує комфорт та безпеку пацієнтів. Габарити цієї моделі банкетки підібрані для зручного розміщення чотирьох осіб. Посадкове місце виконане із високоякісної штучної шкіри підвищеної зносостійкості з наповненням із щільного поролону. Виріб стійкий до обробки будь-якими речовинами, що дезінфікують, використовуваними в медичних центрах. За рахунок матеріалів ця конструкція має знижену масу щодо аналогів, що дозволить легко її транспортувати.	11 730
111		Диван коридорний	1200	700	750	Компактний, зручний та просто класний диван коридорний. Це один із тих диванів, який затискає відвідувачів у своїх обіймах. Він дуже комфортний. Здавалося б, такий простий, але водночас такий оригінальний. Цей диван виграшно підкреслить стиль інтер'єру медичного закладу. Диван Карфаген – це одне з найправильніших рішень, якщо Ви є прихильником сучасних моделей меблів, що мають високі показники якості та завжди актуальні дизайнерські рішення. Каркас дивана виготовлений із високоякісного металу, пофарбованого порошковою фарбою. Завдяки якісному матеріалу диван функціонуватиме, не втрачаючи початкової надійності протягом тривалого часу. Родзинка цього дивана – ніжки. Вони дуже органічно виглядають у поєднанні з оббивкою. Саме ніжки надають цьому диванові екстравагантності та новизни при цьому забезпечують надійну стійкість усієї конструкції. Акуратні шви, м'яка оббивна	19 100
112		Диван коридорний Ілліада	1200	700	750	Компактний, зручний та просто класний диван коридорний. Це один із тих диванів, який затискає відвідувачів у своїх обіймах. Він дуже комфортний. Здавалося б, такий простий, але водночас такий оригінальний. Цей диван виграшно підкреслить стиль інтер'єру медичного закладу. Диван Ілліада– це одне з найправильніших рішень, якщо Ви є прихильником сучасних моделей меблів, що мають високі показники якості та завжди актуальні дизайнерські рішення. Каркас дивана виготовлений із високоякісного металу, пофарбованого порошковою фарбою. Завдяки якісному матеріалу диван функціонуватиме, не втрачаючи початкової надійності протягом тривалого часу. Родзинка цього дивана – ніжки. Вони дуже органічно виглядають у поєднанні з оббивкою. Саме ніжки надають цьому диванові екстравагантності та новизни при цьому забезпечують надійну стійкість усієї конструкції. Акуратні шви, м'яка	13600 - 17480
113		Диван коридорний Асгард	1200	700	750	Компактний, зручний та просто класний диван коридорний. Це один із тих диванів, який затискає відвідувачів у своїх обіймах. Він дуже комфортний. Здавалося б, такий простий, але водночас такий оригінальний. Цей диван виграшно підкреслить стиль інтер'єру медичного закладу. Диван Асгард – це одне з найправильніших рішень, якщо Ви є прихильником сучасних моделей меблів, що мають високі показники якості та завжди актуальні дизайнерські рішення. Каркас дивана виготовлений із високоякісного металу, пофарбованого порошковою фарбою. Завдяки якісному матеріалу диван функціонуватиме, не втрачаючи початкової надійності протягом тривалого часу. Родзинка цього дивана – ніжки. Вони дуже органічно виглядають у поєднанні з оббивкою. Саме ніжки надають цьому диванові екстравагантності та новизни при цьому забезпечують надійну стійкість усієї конструкції. Акуратні шви, м'яка	15000 - 18800
114		Кушетка оглядова КС	600	1890	570	Кушетка медична - один із універсальних предметів меблів, який можна зустріти в лікувальному закладі будь-якого профілю. Призначена для швидкого, зручного та безпечного розміщення пацієнтів з метою проведення лікувальних та діагностичних процедур. Каркас кушетки виконаний із міцного металевого профілю із зносостійким порошковим забарвленням. Оббивка ложа виконана з високоякісної медичної штучної шкіри, яка дозволяє обробляти її будь-якими миючими та дезінфікуючими речовинами, що дуже важливо при експлуатації меблів у приміщеннях медичних закладів. За бажанням замовника вона може бути виконана у різному кольоровому виконанні. Можливість регулювання підголівника та м'яке поролонове набивання кушетки забезпечують комфорт пацієнта під час процедури.	6 600
115		Кушетка оглядова	600	1890	570	Кушетка медична - один із універсальних предметів меблів, який можна зустріти в лікувальному закладі будь-якого профілю. Призначена для швидкого, зручного та безпечного розміщення пацієнтів з метою проведення лікувальних та діагностичних процедур. Каркас кушетки виконаний із міцного металевого профілю із зносостійким порошковим забарвленням. Оббивка ложа виконана з високоякісної медичної штучної шкіри, яка дозволяє обробляти її будь-якими миючими та дезінфікуючими речовинами, що дуже важливо при експлуатації меблів у приміщеннях медичних закладів. За бажанням замовника вона може бути виконана у різному кольоровому виконанні. Можливість регулювання підголівника та м'яке поролонове набивання кушетки забезпечують комфорт пацієнта під час процедури.	7 300
116		Кушетка процедурна (економ)	1890	650	560	Кушетка медична – один з універсальних предметів меблів, який можна зустріти в лікувальному закладі будь-якого профілю. Призначена для швидкого, зручного та безпечного розміщення пацієнтів з метою проведення лікувальних та діагностичних процедур. Для зручності експлуатації кушетка оснащена тумбою з трьома полицями, що дозволяє розмістити предмети медичного призначення, інструменти. Каркас кушетки виконаний із міцного металевого профілю із зносостійким порошковим забарвленням. Оббивка ложа виконана з високоякісної медичної штучної шкіри, яка дозволяє обробляти її будь-якими миючими та дезінфікуючими речовинами, що дуже важливо при експлуатації меблів у приміщеннях медичних закладів.	7 100
117		Кушетка процедурна	600	1890	570	Кушетка медична - один з універсальних предметів меблів, який можна зустріти в лікувальному закладі будь-якого профілю. Призначена для швидкого, зручного та безпечного розміщення пацієнтів з метою проведення лікувальних та діагностичних процедур. Для зручності експлуатації кушетка оснащена тумбою з двома шухлядами, що дозволяє розмістити предмети медичного призначення, інструменти. Каркас кушетки виконаний із міцного металевого профілю із зносостійким порошковим забарвленням. Оббивка ложа виконана з високоякісної медичної штучної шкіри, яка дозволяє обробляти її будь-якими миючими та дезінфікуючими речовинами, що дуже важливо при експлуатації меблів у приміщеннях медичних закладів. За бажанням замовника вона може бути виконана у різному кольоровому виконанні. Можливість регулювання підголівника та м'яка поролонова оббивка кушетки забезпечують комфорт пацієнта під час процедури.	9 800
118		Кушетка офтальмологічна	1890	600	560	Кушетка офтальмологічна призначена для проведення офтальмологічних обстежень та процедур Конструктивно стол офтальмологічний має особливість, підголовник що регулюється по висоті, позиціонування якого відносно ложа проводиться плавно. Над підголовником кушетки розташована підставка для рук із вирізом під голову пацієнта, яка також регулюється за висотою з фіксацією у потрібному положенні. Стіл дозволяє зручно організувати роботу лікаря під час проведення маніпуляцій із пацієнтом.	14 400
119		Кушетка гінекологічна	1710	910	765	Кушетка гінекологічна призначена для проведення гінекологічних обстежень, процедур, а також для проведення внутрішньоматкових зрошень та процедур в урологічних та проктологічних кабінетах. Спинка з механічним регулюванням кута нахилу. Гінекологічна кушетка складається з металевого каркасу, пофарбованого порошковою фарбою, м'якого ложа та пристроїв для проведення процедур. Для оббивки м'яких частин крісла використовується якісний польський шкірозамінник, розроблений спеціально для використання у медичних закладах. Стандартно гінекологічна кушетка комплектується парою підколінників і нержавіючої чашею. Підголовник кушетки регулюється вручну. Додатково можуть виготовлятися моделі, що мають можливість приймати положення Тренделенбург і зворотний Тренделенбург. Також можливе оснащення кушетки	10 800
120		Кушетка діагностична	1890	600	760	Кушетка медична – один із універсальних предметів меблів, який можна зустріти в лікувальному закладі будь-якого профілю. Призначена для швидкого, зручного та безпечного розміщення пацієнтів з метою проведення лікувальних та діагностичних процедур. Каркас кушетки виконаний із міцного металевого профілю із зносостійким порошковим забарвленням. Оббивка ложа виконана з високоякісної медичної штучної шкіри, яка дозволяє обробляти її будь-якими миючими та дезінфікуючими речовинами, що дуже важливо при експлуатації меблів у приміщеннях медичних закладів. За бажанням замовника вона може бути виконана у різному кольоровому виконанні. Можливість регулювання підголівника та м'яке поролонове набивання кушетки забезпечують комфорт пацієнта під час процедури	8 000

ТОВАРИСТВО З ОБМЕЖЕНОЮ ВІДПОВІДАЛЬНІСТЮ
«АЛЮМІКС ТМК»
49000, м. Дніпро, вул. Новоселівська 7 / 2
alumix.tmk@gmail.com // ЄДРПОУ 41558611

Сайт компании
380990010289
380953568662
380506550712
Facebook

ПРАЙС-ЛИСТ

№ п/п	Візуалізіція виробу	Найменування	Довжина	Ширина	Висота	Опис виробу	Роздрібна ціна
121		Кушетка для ЕКГ	1890	600	560	Кушетка для ЕКГ, медична для огляду пацієнта, та проведення процедури ЕКГ. Один із універсальних предметів меблів, який можна зустріти в лікувальному закладі будь-якого профілю. Призначена для швидкого, зручного та безпечного розміщення пацієнтів з метою проведення лікувальних та діагностичних процедур. Каркас кушетки виконаний із міцного металевого профілю із зносостійким порошковим забарвленням. Оббивка ложа виконана з високоякісної медичної штучної шкіри, яка дозволяє обробляти її будь-якими миючими та дезінфікуючими речовинами, що дуже важливо при експлуатації меблів у приміщеннях медичних закладів. За бажанням замовника вона може бути виконана у різному кольоровому виконанні.	6 600
122		Кушетка масажна	1950	650	750	Масажна кушетка складається з обтягнутих еко кожей сидіння і підголовника з отвором для особи, встановлених на металевий каркас з полімерним покриттям. Можливість регулювання висоти столу в діапазоні 710÷860 мм з кроком 50 мм забезпечує зручність проведення масажу. Положення підголівника може бути горизонтальним або регулюватися в діапазоні 15°÷45°. Каркас покритий спеціальною полімерною антибактеріальної фарбою з додаванням срібла. Це забезпечує додатковий захист від розповсюдження лікарняних інфекцій і знижує частоту санітарних обробок. Покриття стійке до дезінфекції і витримує агресивні миючі засоби.	10 600
123		Ліжко медичне палатне ЛП-М	800	1900	440	Ліжко медичне палатне ЛП-М призначене для комфортного розміщення пацієнтів у лікувально-профілактичних закладах. Дана модель має всі необхідні характеристики для зручного догляду за лежачими пацієнтами в умовах медичного стаціонару. Ліжко односекційне, має фіксовану висоту ложа, максимально наближене до звичайних домашніх меблів, відрізняється надійністю та забезпечує відчуття комфорту. Завдяки оптимальним габаритам ліжко відмінно підходить для встановлення в невеликих палатах. Каркас медичного ліжка для лежачих хворих виготовляється із міцної сталі, покритої порошковою фарбою, що захищає його від корозії та стійкою до дії дезінфекційних розчинів. Ліжко є розбірною конструкцією, складається з ложа і боковин (булець). Каркас ліжка виконаний з труби та пофарбований білою порошковою фарбою, що має високу міцність та зносостійкість, стійку до дії розчинів, що	від 6000
124		Ліжко медичне палатне ЛП-П	800	1900	440	Ліжко медичне палатне ЛП-П призначене для комфортного розміщення пацієнтів у лікувально-профілактичних закладах. Дана модель має всі необхідні характеристики для зручного догляду за лежачими пацієнтами в умовах медичного стаціонару. Ліжко односекційне, має фіксовану висоту ложа, максимально наближене до звичайних домашніх меблів, відрізняється надійністю та забезпечує відчуття комфорту. Завдяки оптимальним габаритам ліжко відмінно підходить для встановлення в невеликих палатах. Каркас медичного ліжка для лежачих хворих виготовляється із міцної сталі, покритої порошковою фарбою, що захищає його від корозії та стійкою до дії дезінфекційних розчинів. Ліжко є розбірною конструкцією, складається з ложа і боковин (булець). Каркас ліжка виконаний з труби та пофарбований білою порошковою фарбою, що має високу міцність та зносостійкість, стійку до дії розчинів, що	від 6600
125		Ліжко палатне КП-ДСП	800	1900	440	Ліжко медичне функціональне двосекційне призначене для комфортного розміщення пацієнтів у лікувально-профілактичних закладах. Дана модель має всі необхідні характеристики для зручного догляду за лежачими пацієнтами в умовах медичного стаціонару. Ця модель чудово підходить для використання як у медичних закладах, так і в домашніх умовах. Ліжко складається з двох секцій, одна з яких регулюється і тілу хворого надається найбільш комфортне положення. Регулювання секцій ручне. Ліжко відрізняється надійністю та забезпечує відчуття комфорту. Завдяки оптимальним габаритам ліжко відмінно підходить для встановлення в невеликих палатах. Каркас ліжка для лежачих хворих виготовляється із міцної сталі, покритої порошковою фарбою, що захищає його від корозії та стійкою до дії дезінфекційних розчинів. Ліжко	від 9000
126		Ліжко функціональне двохсекційне КФ-2	800	1900	450	Ліжко медичне функціональне трисекційне призначене для комфортного розміщення пацієнтів у лікувально-профілактичних закладах. Дана модель має всі необхідні характеристики для зручного догляду за лежачими пацієнтами в умовах медичного стаціонару. Ця модель чудово підходить для використання як у медичних закладах, так і в домашніх умовах. Ліжко складається з трьох регульованих секцій, за допомогою яких тілу хворого надається найбільш комфортне положення. Регулювання секцій механічне. Ліжко відрізняється надійністю та забезпечує відчуття комфорту. Завдяки оптимальним габаритам ліжко відмінно підходить для встановлення в невеликих палатах. Каркас ліжка для лежачих хворих виготовляється із міцної сталі, покритої порошковою фарбою, що захищає його від корозії та стійкою до дії дезінфекційних розчинів. Ліжко	від 17000
127		Ліжко функціональне чотирьохсекційне КФ-4	800	1900	450	Ліжко медичне функціональне чотирисекційне призначене для комфортного розміщення пацієнтів у лікувально-профілактичних закладах. Дана модель має всі необхідні характеристики для зручного догляду за лежачими пацієнтами в умовах медичного стаціонару. Ця модель чудово підходить для використання як у медичних закладах, так і в домашніх умовах. Ліжко складається з чотирьох секцій, що регулюються, за допомогою яких тілу хворого надається найбільш комфортне положення. Регулювання секцій механічне. Ліжко чотирисекційне відрізняється надійністю та забезпечує відчуття комфорту. Завдяки оптимальним габаритам ліжко відмінно підходить для встановлення в невеликих палатах. Каркас ліжка для лежачих хворих виготовляється із міцної сталі, покритої порошковою фарбою, що захищає його від корозії та стійкою до дії дезінфекційних розчинів.	від 21000
128	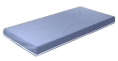	Матрац ліжка палатного	800	1900	80/100	М'який матрац призначений для комплектації стандартних медичних ліжок без функціональних секцій. Чохол матраца виконаний із сертифікованої медичної клейонки, яка дозволяє обробляти її будь-якими миючими та дезінфікуючими речовинами, що дуже важливо при експлуатації меблів у приміщеннях медичних закладів. Наповнення - пінополіуретан класу ST, щільністю 25 кг/м3 та товщиною 80 мм. Можлива зміна товщини матраца за бажанням замовника. Чохол також має роз'ємну застібку "Блискавка" для зручності його обслуговування. Матрац водонепроникний.	4 800
129	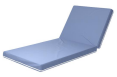	Матрац ліжка палатного двохсекційного	900	2000	80/100	Матрац двосекційний призначений для комплектації медичних ліжок з двома функціональними секціями. Матрац забезпечує максимальний комфорт для пацієнта. Чохол матраца виконаний із сертифікованої медичної клейонки, яка дозволяє обробляти її будь-якими миючими та дезінфікуючими речовинами, що дуже важливо при експлуатації меблів у приміщеннях медичних закладів. Наповнення - пінополіуретан класу ST, щільністю 25 кг/м3 та товщиною 80 мм. Можлива зміна товщини матраца за бажанням замовника. Чохол також має роз'ємну застібку "Блискавка" для зручності його обслуговування. Матрац водонепроникний.	5 000
130		Матрац ліжка палатного функціонального двохсекційного	900	2000	80/100	Матрас двухсекционный, предназначен для комплектации медицинских кроватей с двумя функциональными секциями. Матрас обеспечивает максимальный комфорт пациенту. Чехол матраса выполнен из сертифицированной медицинской клеенки, которая позволяет обрабатывать ее любыми моющими и дезинфицирующими веществами, что очень важно при эксплуатации мебели в помещениях медицинских учреждений. Наполнение - пенополиуретан класса ST, плотностью 25 кг/м3 и толщиной 80 мм. Возможно изменение толщины матраса по желанию заказчика. Чехол также снабжен разъемной застежкой "Молния" для удобства его обслуживания. Матрас водонепроницаем.	5 500
131		Стіл медичного працівника СТ-МП-1	1200	600	750	Нетривіальний та сучасний стіл лікаря – це модель, яка допоможе організувати робоче місце у будь-якій сучасній медичній установі. Стіл оснащений тумбою з висувним ящиком і дверцятами. Дана модель також оснащена відкритою полицею, що візуально не виглядає громіздко і водночас дозволяє впорядковано розмістити документацію та інше робоче приладдя. Тумба може встановлюватися як з правого, так і з лівого боку столу. Стіл не займає багато місця і зручний для розміщення навіть у невеликому приміщенні. Металевий каркас столу характеризується стійкістю та надійністю конструкції, стільниця виконана із щільної ламінованої ЛДСП, що гарантує тривалий термін експлуатації без втрати первісних властивостей та якостей з можливістю обробки дезінфікуючими засобами. Дана модель столу – це ідеальне поєднання функціональності, довговічності та дизайну.	9 230
132		Стіл медичного працівника СТ-МП-2	1500	600	750	Просторий та місткий стіл лікаря – це функціональна модель, яка допоможе організувати робоче місце у будь-якій сучасній медичній установі. Стіл обладнаний двома тумбами. Одна тумба містить 3 висувні ящики, друга тумба з висувним ящиком і дверцятами. Дана модель також оснащена 2 відкритими полицями, що візуально не виглядає громіздко і при цьому дозволяють впорядковано розмістити документацію та інше робоче приладдя. Стіл не займає багато місця та зручний для розміщення навіть у невеликому приміщенні. Стільниця виконана із щільної ламінованої ЛДСП, що гарантує тривалий термін експлуатації без втрати первісних властивостей та якостей з можливістю обробки дезінфікуючими засобами. Дана модель столу – це ідеальне поєднання функціональності, довговічності та дизайну.	10 500
133		Стіл медичного працівника СТ-МП-3	600	1500	750	Просторий та місткий стіл лікаря – це функціональна модель, яка допоможе організувати робоче місце у будь-якій сучасній медичній установі. Стіл обладнаний двома тумбами. Одна тумба містить 4 висувні ящики, друга тумба з висувним ящиком і дверцятами. Тумби дозволяють впорядковано розмістити, документацію та інше робоче приладдя. Стіл не займає багато місця та зручний для розміщення навіть у невеликому приміщенні. Стільниця виконана із щільної ламінованої ЛДСП, що гарантує тривалий термін експлуатації без втрати первісних властивостей та якостей з можливістю обробки дезінфікуючими засобами. Дана модель столу - це ідеальне поєднання функціональності та простоти.	11 450
134		Стіл медичного працівника СТ-МП-4	1500	600	750	Нетривіальний та сучасний стіл лікаря – це модель, яка допоможе організувати робоче місце у будь-якій сучасній медичній установі. Стіл оснащений тумбою з висувним ящиком і дверцятами. Ця модель також оснащена подовженою тумбою з відкритими полицями, що візуально не виглядає громіздко і водночас дозволяє впорядковано розмістити велику кількість документації та іншого робочого приладдя. Металевий каркас столу характеризується стійкістю та надійністю конструкції, стільниця виконана із щільної ламінованої ЛДСП, що гарантує тривалий термін експлуатації без втрати первісних властивостей та якостей з можливістю обробки дезінфікуючими засобами. Дана модель столу – це ідеальне поєднання функціональності, довговічності та дизайну. За бажанням можлива додаткова комплектація царгою для зручності експлуатації	12 120

ТОВАРИСТВО З ОБМЕЖЕНОЮ ВІДПОВІДАЛЬНІСТЮ
«АЛЮМІКС ТМК»
49000, м. Дніпро, вул. Новоселівська 7 / 2
alumix.tmk@gmail.com // ЄДРПОУ 41558611

Сайт компании
380990010289
380953568662
380506550712
Facebook

ПРАЙС-ЛИСТ

№ п/п	Візуалізація виробу	Найменування	Довжина	Ширина	Висота	Опис виробу	Роздрібна ціна
135		Стіл медичного працівника СТ-МП-5	1200	600	750	Простий та комфортний стіл лікаря – це модель, яка допоможе організувати робоче місце у будь-якій сучасній медичній установі. Стіл оснащений тумбою з висувним ящиком і дверцятами. Стіл не виглядає громіздко і водночас дозволяє впорядковано розмістити документацію та інше робоче приладдя. Стіл не займає багато місця та зручний для розміщення навіть у невеликому приміщенні. Стільниця виконана із щільної ламінованої ЛДСП, що гарантує тривалий термін експлуатації без втрати первісних властивостей та якостей з можливістю обробки дезінфікуючими засобами. Дана модель столу – це ідеальне поєднання функціональності, довговічності та комфорту.	6 860
136		Стіл медичного працівника СТ-МП-6	1300	650	750	Простий та комфортний стіл лікаря та медсестри – це модель, яка допоможе організувати робоче місце у будь-якій сучасній медичній установі. Стіл не виглядає громіздко і водночас дозволяє впорядковано розмістити документацію та інше робоче приладдя. Стіл не займає багато місця та зручний для розміщення навіть у невеликому приміщенні. Стільниця виконана із щільної ламінованої ЛДСП, що гарантує тривалий термін експлуатації без втрати первісних властивостей та якостей з можливістю обробки дезінфікуючими засобами. Дана модель столу – це ідеальне поєднання простоти та комфорту. Для зручнішого використання можлива додаткова комплектація пересувною тумбою з висувними ящиками.	6 750
137		Стіл медичного працівника СТ-МП-7	1200	600	750	Функціональний та комфортний стіл лікаря – це найпопулярніша модель, яка допоможе організувати робоче місце у будь-якій сучасній медичній установі. Стіл оснащений тумбою з 4 висувними ящиками. Стіл не виглядає громіздко і водночас дозволяє впорядковано розмістити документацію та інше робоче приладдя. Стіл не займає багато місця та зручний для розміщення навіть у невеликому приміщенні. Стільниця виконана із щільної ламінованої ЛДСП, що гарантує тривалий термін експлуатації без втрати первісних властивостей та якостей з можливістю обробки дезінфікуючими засобами. Дана модель столу – це ідеальне поєднання функціональності, довговічності та комфорту.	9 300
138		Стіл медичного працівника СТ-МП-8	1500	600	750	Стильний та комфортний стіл лікаря в алюмінієвому профілі – це модель, яка допоможе організувати робоче місце у будь-якій сучасній медичній установі. Стіл праворуч обладнаний стаціонарною тумбою з висувним ящиком і дверцятами з полицею всередині Стіл не виглядає громіздко і водночас дозволяє впорядковано розмістити документацію та інше робоче приладдя. Стіл не займає багато місця та зручний для розміщення навіть у невеликому приміщенні. Стільниця виконана із щільної ламінованої ЛДСП, що гарантує тривалий термін експлуатації без втрати первісних властивостей та якостей з можливістю обробки дезінфікуючими засобами. Комфортний стіл із презентабельним зовнішнім виглядом, ідеально підійде для керівника.	11 800
139		Стіл асистента лікаря	1500	600	750	Простий та комфортний стіл асистента лікаря та медсестри – це модель, яка допоможе організувати робоче місце у будь-якій сучасній медичній установі. Стіл не виглядає громіздко і водночас дозволяє впорядковано розмістити документацію та інше робоче приладдя. Стіл не займає багато місця та зручний для розміщення навіть у невеликому приміщенні. Стільниця виконана із щільної ламінованої ЛДСП, що гарантує тривалий термін експлуатації без втрати первісних властивостей та якостей з можливістю обробки дезінфікуючими засобами. Дана модель столу – це ідеальне поєднання ціни та простоти. Для зручнішого використання можлива додаткова комплектація пересувною тумбою з висувними ящиками.	3 780
140		Ресепшн Р-1 Пост медичної сестри	1500	800	1200	Просторий та місткий пост медичної сестри, який допоможе організувати робоче місце у будь-якій сучасній медичній установі. Пост оснащений двома тумбою з 4 висувними ящиками. Тумба мобільна на колісних опорах, що дозволяє розмістити її у зручному положенні. Дана модель також оснащена 4 відкритими полицями, що дозволяє впорядковано розмістити документацію та інше робоче приладдя. Стіл не займає багато місця та зручний для розміщення навіть у невеликому приміщенні. Корпус виготовляється з ламінованого ДСП, торці корпусу оброблені міцною ударною кромкою з ABS - пластику товщиною 0,6 мм. Дверцята шафи виготовляються з ламінованого ДСП, торці оброблені ударопочною кромкою з ABS - пластику товщиною 2 мм. Стільниця виконана із щільної ламінованої ЛДСП, що гарантує тривалий термін	16 500
141		Ресепшн Р-2 Пост медичної сестри	2300/1700	800	1200	Просторий та місткий кутовий пост медичної сестри, який допоможе організувати робоче місце у будь-якій сучасній медичній установі. Пост оснащений тумбою з 4 висувними ящиками. Тумба мобільна на колісних опорах, що дозволяє розмістити її у зручному положенні. Дана модель також оснащена 4 відкритими полицями, що дозволяє впорядковано розмістити документацію та інше робоче приладдя. Стіл не займає багато місця та зручний для розміщення навіть у невеликому приміщенні. Корпус виготовляється з ламінованого ДСП, торці корпусу оброблені міцною ударною кромкою з ABS - пластику товщиною 0,6 мм. Дверцята шафи виготовляються з ламінованого ДСП, торці оброблені ударопочною кромкою з ABS - пластику товщиною 2 мм. Стільниця виконана із щільної ламінованої ЛДСП, що гарантує тривалий термін	29 900
142		Комод К-01	1500	400	750	Наш “Комод для документів” – ідеальне рішення для організації вашого кабінету. Виготовлений з високоякісного ЛДСП, цей комод має міцні металеві ноги, що забезпечують стійкість та надійність використання. Комод має різноманітні опції зберігання, включаючи шухлядки та полички. Ви зможете зручно зберігати та організовувати ваші документи та речі у цьому комоді. Шухлядки забезпечують простір для зберігання дрібних речей, а полички дозволяють розмістити ваші папки та інші предмети з легкістю. Крім того, “Комод для документів” має сучасний дизайн, що дозволяє йому легко вписатись у будь-який інтер’єр вашого кабінету. Це ідеальний вибір для тих, хто шукає надійний та ефективний спосіб зберігати свої документи та	10 465
143		Комод К-02	1500	400	750	Наш “Комод для документів” – ідеальне рішення для організації вашого кабінету. Виготовлений з високоякісного ЛДСП, цей комод має міцні металеві ноги, що забезпечують стійкість та надійність використання. Комод має різноманітні опції зберігання, включаючи шухлядки та полички. Ви зможете зручно зберігати та організовувати ваші документи та речі у цьому комоді. Шухлядки забезпечують простір для зберігання дрібних речей, а полички дозволяють розмістити ваші папки та інші предмети з легкістю. Крім того, “Комод для документів” має сучасний дизайн, що дозволяє йому легко вписатись у будь-який інтер’єр вашого кабінету. Це ідеальний вибір для тих, хто шукає надійний та ефективний спосіб зберігати свої документи та	10 200
144		Комод К-03	1500	400	750	Наш “Комод для документів” – ідеальне рішення для організації вашого кабінету. Виготовлений з високоякісного ЛДСП, цей комод має міцні металеві ноги, що забезпечують стійкість та надійність використання. Комод має різноманітні опції зберігання, включаючи шухлядки та полички. Ви зможете зручно зберігати та організовувати ваші документи та речі у цьому комоді. Шухлядки забезпечують простір для зберігання дрібних речей, а полички дозволяють розмістити ваші папки та інші предмети з легкістю. Крім того, “Комод для документів” має сучасний дизайн, що дозволяє йому легко вписатись у будь-який інтер’єр вашого кабінету. Це ідеальний вибір для тих, хто шукає надійний та ефективний спосіб зберігати свої документи та	11 270
145		Комод К-04	1500	400	750	Наш “Комод для документів” – ідеальне рішення для організації вашого кабінету. Виготовлений з високоякісного ЛДСП, цей комод має міцні металеві ноги, що забезпечують стійкість та надійність використання. Комод має різноманітні опції зберігання, включаючи шухлядки та полички. Ви зможете зручно зберігати та організовувати ваші документи та речі у цьому комоді. Шухлядки забезпечують простір для зберігання дрібних речей, а полички дозволяють розмістити ваші папки та інші предмети з легкістю. Крім того, “Комод для документів” має сучасний дизайн, що дозволяє йому легко вписатись у будь-який інтер’єр вашого кабінету. Це ідеальний вибір для тих, хто шукає надійний та ефективний спосіб зберігати свої документи та	12 075
146		Стілець для приймальні СДП-1	407	376	450	Стілець для приймальні СДП – 1 має в своїй основі стійку металеву раму, пофарбовану в чорний колір. М’які сидіння і спинка забезпечують комфортну посадку. Перевагою конструкції є можливість штабелювання в стопки. Модель виробляється в обвивці зі штучної шкіри або тканини. Відрізняється своєю практичністю, довговічністю і привабливою ціною.	1 150
147		Крісло GEFEST	540	480	780	Важливою умовою продуктивної роботи лікаря є грамотна організація робочого місця. При цьому принципове значення має приділятися медичним меблям, що забезпечують комфорт при довгому перебуванні в сидячому положенні. Повністю зосередитись на роботі допоможе стілець, сконструйований з урахуванням характеру професійної діяльності. Неймовірно зручне крісло GEFEST дозволить з головою поринути в роботу. Забезпечено вираженою підтримкою шиї і поперекy і підлокітниками. Модель передбачає можливість регулювання висоти сидіння, а також механізм гойдання TILT с фіксацією спинки у вертикальному положенні, а також регулюванням сили відхилення залежно від ваги користувача. Переваги:	5 100
148		Стілець офісний SAMBA	450	400	930	Стілець офісний SAMBA має ергономічні сидіння і спинку і широкий вибір матеріалів і кольорів. Модель обладнана механізмом гойдання і можливістю регулювати висоту сидіння. В основі крісла – металева хромована база. Дана модель крісла комплектується тільки пластмасовими роликами. На кріслі SAMBA встановлені нерегульовані металеві підлокітники, які оснащені м’якими накладками тієї ж обвивки і кольору, що і крісло. Придбати крісло можна в штучній шкірі, еко шкірі, тканині і натуральній шкірі.	4 900

ТОВАРИСТВО З ОБМЕЖЕНОЮ ВІДПОВІДАЛЬНІСТЮ
«АЛЮМІКС ТМК»
49000, м. Дніпро, вул. Новоселівська 7 / 2
alumix.tmk@gmail.com // ЄДРПОУ 41558611

Сайт компании
380990010289
380953568662
380506550712
Facebook

ПРАЙС-ЛИСТ

№ п/п	Візуалізіція виробу	Найменування	Довжина	Ширина	Висота	Опис виробу	Роздрібна ціна
149		Стілець лікаря лабораторний СЛ-Л-02	360	400	670/800	Крісло – Стілець лікаря лабораторний СЛ-Л-03 призначений для лабораторії, лікарських кабінетів, фізіотерапевтичних кабінетів та інших медичних приміщень. Має оригінальний дизайн сидіння м'яке, матеріал шкірозамінник, основа металева, покриття хромоване, регулюється за висотою, підніжка, табурет повертається, розмір 44,5*43, висота регулюється від 56 до 78 см. Продукція постачається в розібраному вигляді.	4 830
150		Стілець лікаря лабораторний СЛ-Л-01	360	360	555/795	Стілець лікаря лабораторний СЛ-Л-01 – призначений для лабораторії та інших медичних кабінетів. Крісло має кругле обертове сидіння, кільце-підножник з можливістю регулювання по висоті. Висота сидіння також регулюється за допомогою газліфта (пневматичний механізм підйому). Хрестовина крісла виготовлена з металу і закрита пластиковими накладками.	2 420
151		Стілець лікаря СЛ-04	470	370	770	Крісло – стілець лікаря СЛ-04 призначений для стоматології, лабораторії, лікарських кабінетів, фізіотерапевтичних кабінетів та інших медичних приміщень. Ергономічний дизайн та оббивка зі штучної шкіри дозволяють обробляти її медичними засобами дезінфекції та надають вишуканості будь якому кабінету	3 950
152		Стілець лікаря СЛ-05	400	380	470/620	Крісло – стілець лікаря СЛ-05 призначений для стоматології, лабораторії, лікарських кабінетів, фізіотерапевтичних кабінетів та інших медичних приміщень. Ергономічний дизайн та оббивка зі штучної шкіри дозволяють обробляти її медичними засобами дезінфекції та надають вишуканості будь якому кабінету	2 680
153		Стілець лікаря СЛ-Л-05	360	360	450/570	Стілець лікаря лабораторний СЛ-Л-05 – призначений для лабораторії та інших медичних кабінетів. Крісло має пластикове обертове сидіння, кільце-підножник з можливістю регулювання по висоті. Висота сидіння також регулюється за допомогою газліфта (пневматичний механізм підйому). Хрестовина крісла виготовлена з металу.	6 200
154		Стілець офісний RIGA	540	480	425/525	Крісло для керівника RIGA – негабаритне крісло, яке ідеально підійде для домашнього кабінету. На базі розташовані рельєфні накладки, на які зручно ставити ноги навіть в домашньому взутті. Оптимальні розміри посадкового місця роблять крісло зручним для всіх членів сім'ї. Поперекова і бічна підтримки забезпечать комфортну роботу без відчуття втоми. У моделі передбачені механізм гойдання TILT з можливість фіксації спинки у вертикальному положенні, а також регулювання висоти сидіння. Переваги: – модель підходить як для офісу, так і для домашнього кабінету; – елегантний витончений дизайн.	7 980
155		Ростомір для новонародженого	850	460	110	Ростомір дитячий настільний використовується в кабінетах сімейних лікарів для точного виміру зростання немовлят та дітей ясельного віку лежачи. Фіксований головний обмежувач і легко ковзний рухливий упор робить його простим у використанні. Ростомір є корпусом, виконаним з ламінованого ДСП, в якому встановлений рухомий упор. На нижній частині ростоміра знаходиться гарна яскрава наклейка-лінійка для вимірювання росту. Простота конструкції дозволяє використовувати ростомір у всіх дитячих лікувальних закладах та пологових будинках.	2 820
156		Апарат Ротта		630	540	Апарат Ротта (освітлювач таблиць для перевірки зору) призначений для перевірки гостроти зору у поліклініках, лікарнях та спеціалізованих медичних закладах. Корпус апарату виконаний з ламінованого ДСП з кромкою 2мм, в якому розміщені таблиці для дослідження гостроти зору. Освітлення таблиць здійснюється LED освітлювачем, який кріпиться на приладі з титульного боку. Освітлювач забезпечений екраном з боку пацієнта та виконаний з металу, пофарбованого порошково-полімерною фарбою.	2 200
157		Ростомір	380	420	2200	Ростомер підлоговий використовується для вимірювання точного зростання пацієнта в стані стоячи. Простота та легкість використання роблять ростомір найбільш оптимальним рішенням для оснащення медичних кабінетів. Ростомір являє собою металевий каркас, пофарбований порошковою фарбою з майданчиком для ніг пацієнта і рухомим рівнем на вертикальній металевій стійці. Ця модель відноситься до найпростіших, не займає багато місця. Усі її деталі гармонійно вписуються в конструкцію, не несучи потенційної небезпеки здоров'ю людей. Пристрій легко очищати від пилу та інших забруднень	2200 - 3650
158		Штатив для ин'єкцій			1520-2360	Штатив для тривалих вливань пересувний призначений для встановлення та кріплення ємностей для переливання лікарських препаратів та встановлення одноразових систем. Каркас штатива виготовлений із металевого профілю та пофарбований білою порошковою антибактеріальною фарбою. Кошик для інфузійних розчинів складається з двох тримачів пляшок та двох підвісів для систем внутрішньовенного влівання. Кошик пересувається по зовнішній частині труби. Штатив встановлений на хрестовину із трьома колесами, що забезпечує стійкість виробу. Штатив регулюється висотою від 1520 до 2360мм. Конструкція штатива не має виступаючих та гострих частин, що попереджає від травм під час експлуатації.	3 000
159		Штатив для ин'єкцій вставний			1400-2240	Штатив для тривалих вливань пересувний призначений для встановлення та кріплення ємностей для переливання лікарських препаратів та встановлення одноразових систем. Каркас штатива виготовлений із металевого профілю та пофарбований білою порошковою антибактеріальною фарбою. Кошик для інфузійних розчинів складається з двох тримачів пляшок та двох підвісів для систем внутрішньовенного влівання. Кошик пересувається по зовнішній частині труби. Штатив встановлений на хрестовину із п'ятьма колесами, що забезпечує стійкість виробу. Штатив регулюється висотою від 1400 до 2240мм. Конструкція штатива не має виступаючих та гострих частин, що попереджає від травм під час експлуатації.	3 250
160		Підставка під таз	430	500	675-990	Підставка застосовується у хірургічних та стоматологічних відділеннях медичних закладів для розміщення та використання нержавіючих тазів в операційних та процедурних кабінетах під час проведення операцій для збирання використаних витратних матеріалів. Складається з каркасу, телескопічної стійки, платформи та комплектується нержавіючої ємністю. Каркас встановлений на три опори. Стійка регулюється за висотою від 675 мм до 990 мм.	2 500
161		Підставка під тази	430	610	675-990	Підставка застосовується у хірургічних та стоматологічних відділеннях медичних закладів для розміщення та використання нержавіючих тазів в операційних та процедурних кабінетах під час проведення операцій для збирання використаних витратних матеріалів. Складається з каркасу, телескопічної стійки, платформи та комплектується двома нержавіючими ємностями. Каркас встановлений на три опори. Стійка регулюється за висотою від 675 мм до 990 мм.	2 900
162		Підставка під бікс	455	575	1085	Підставка під бікс ПБ призначена для встановлення бікса та відкриття – закриття його кришки натисканням ноги на педаль. Використовується з біксом круглої форми діаметром від 240 до 395 мм та об'ємом від 6 до 18 літрів. Підставка оснащена механізмом регулювання по висоті, а також механізмом фіксації бікса від можливого перекидання під час відкриття кришки.	6 100

ALUM
робимо меблі з тур

Шафи	Дивани	Пост мед.сестри	Підставки
Тумби приліжкові	Кушетки	Комоди	Ширми
Модульні тумби	Ліжка	Стільці	Апарат Ротта
Медичні столики	Матраци	Ростомір	
Меблі для дітей	Столи лікаря	Штативи	

ТОВАРИСТВО З ОБМЕЖЕНОЮ ВІДПОВІДАЛЬНІСТЮ
«АЛЮМІКС ТМК»
49000, м. Дніпро, вул. Новоселівська 7 / 2
alumix.tmk@gmail.com // ЄДРПОУ 41558611

Сайт компании
380990010289
380953568662
380506550712
Facebook

ПРАЙС-ЛИСТ

№ п/п	Візуалізіція виробу	Найменування	Довжина	Ширина	Висота	Опис виробу	Роздрібна ціна
163		Ширма медична Ш 1-5	660		1770/1820	Ширма медична Ш-1-5 служить для візуального поділу простору в приміщенні на окремі непрозорі частини. Конструкція ширми проста і практична: вона складається з каркасу, виконаного з труб та ПВХ-плівки. Металевий каркас має спеціальне полімерне покриття, що забезпечує тривалий термін служби виробу. При цьому особливі властивості ПВХ-матеріалу дозволяють легко очищати полотнище, забезпечуючи простіший догляд. Ширма медична виробництва компанії "Алюмікс" дозволяє поєднувати між собою від 2-х до 5-ти секцій. Завдяки конструкції секції, що повертається, можуть легко розташовуватися під різним кутом по відношенню один до одного. Доступний варіант із ніжками-роликами.	3000 - 13500
164		Ширма медична ШБ-1-3	660		1770/1821	Ширма медична ШБ служить для візуального поділу простору в приміщенні на окремі непрозорі частини. Конструкція ширми проста і практична: вона складається з каркаса, виконаного з труб і полотна з габардину. Металевий каркас має спеціальне полімерне покриття, що забезпечує довгий термін служби виробу.	2000 - 5100
165		Стіл виробничій з ЛДСП	1000-1800	600	850	Стіл виробничий медичний призначений для розміщення на ньому приладів, обладнання або витратних матеріалів. Матеріал каркасу – металевий профіль 30х30 мм Матеріал стільниці – ЛДСП Матеріал полиці – Метал / Високоякісна нержавіюча сталь, марки AISI 304 Товщина стінок каркасу – 1,5 мм Додаткове ребро жорсткості посередні каркасу (в столах з розміром більше 1200мм)	8000 - 14900
166		Стіл виробничій з бортиком	1000-1801	600	850	Стіл виробничий медичний призначений для розміщення на ньому приладів, обладнання або витратних матеріалів. Матеріал каркасу – металевий профіль 30х30 мм Матеріал стільниці – Високоякісна нержавіюча сталь, марки AISI 304 Матеріал полиці – Метал / Високоякісна нержавіюча сталь, марки AISI 304 Товщина стінок каркасу – 1,5 мм Додаткове ребро жорсткості посередні каркасу (в столах з розміром більше 1200мм)	8600 - 15700

ТЕЛЕФОНУЙТЕ! БУДЕМО РАДІ СПІВПРАЦІ!!!