Монтажные плиты

плиты для трубного монтажа

PIASTRE DI MONTAGGIO

Присоединительные плиты G409/01 предназначены для трубного монтажа предохранительных клапанов плитового присоединения ДУ 20 с конфигурацией отверстий на монтажной поверхности в соответствии с:

- DIN 24340 форма E,
- ISO 6264-08-13-1-97,
- CETOP RP 121H-4.4.2-2-R08 (CETOP R08).

Максимальное рабочее давление: 35 МПа.
Резьбовое присоединение: G1".

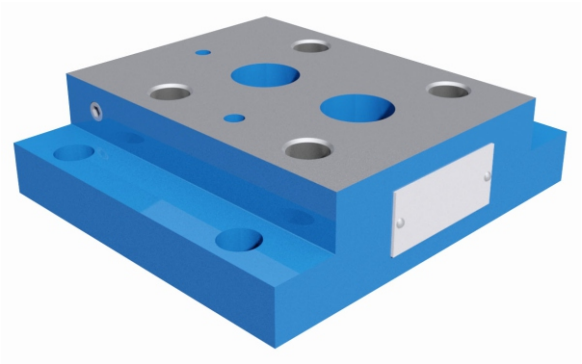

Список допускаемого к установке на плиту гидрооборудования

Название оборудования	Тип оборудования
предохранительный клапан	DB20, DBW20
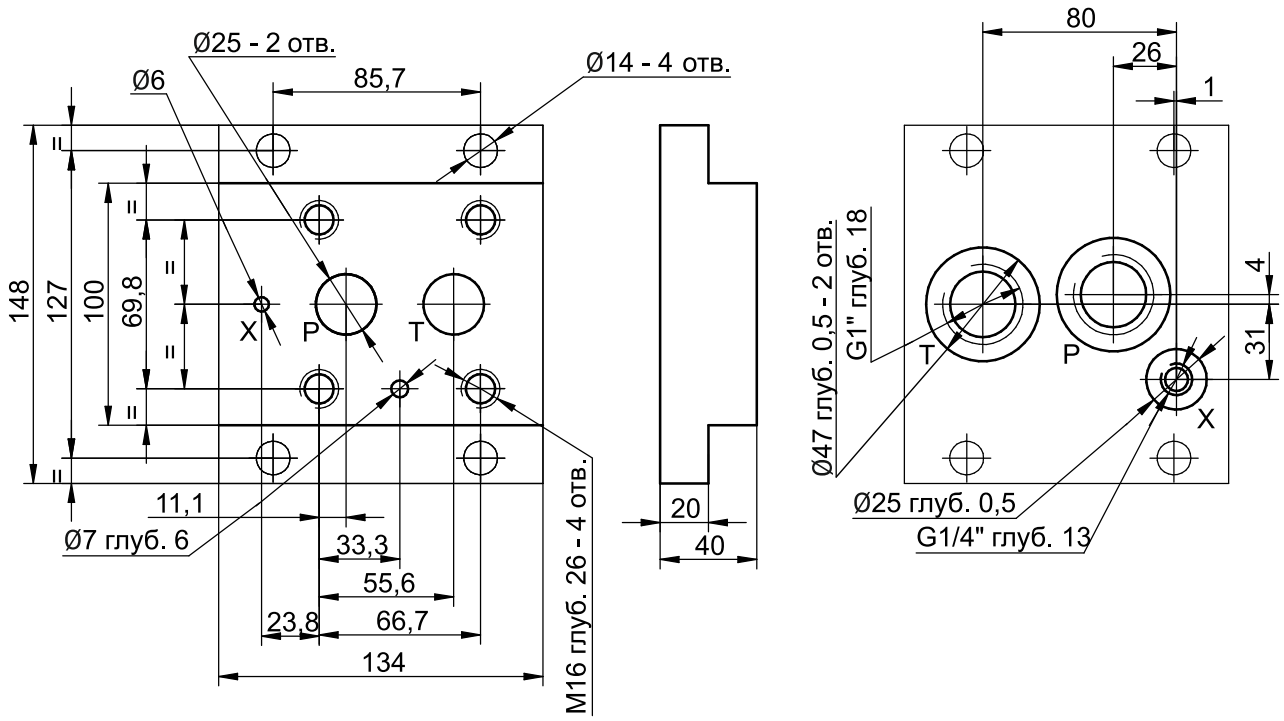
Габаритные и присоединительные размеры