



Logiq V2

Четкая визуализация в портативной системе

Компактный УЗИ аппарат LOGIQ V2 включает в себя все передовые технологии обработки изображений, а именно:

- Coded Harmonic Imaging – получение более качественных изображений мелких анатомических объектов
- Real Time Speckle Reduction Imaging (SRI-HD) – сокращает количество шумов на изображении, предоставляя более четкую визуализацию структуры ткани
- CrossXBeam™ - улучшенная дифференциация тканей и изображения границ

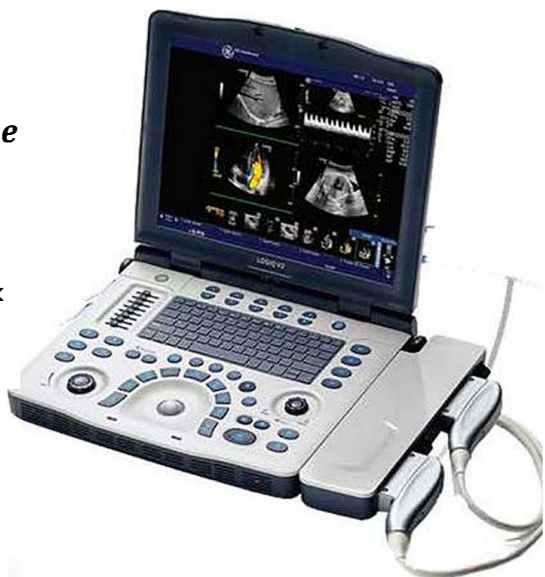

Области применения:

- Акушерство
- Гинекология
- Абдоминальные исследования
- Поверхностно расположенные органы
- Периферические сосуды
- Педиатрия
- Неонатология
- Урология
- Ортопедия
- Трансплантология

С УЗИ сканером LOGIQ V2, Вы сможете оперативно получить максимально четкую визуализацию при минимальном количестве нажатий клавиш.

- SonoBiometry - автоизмерение окружности головы плода за секунды
- Auto IMT - позволит автоматически определить толщину интимо-медиального комплекса
- Scan Assistant - предоставит быстрый доступ к протоколам автоматизации проведения исследований
- Автоматическая оптимизация - оптимизирует В-режим визуализации для улучшения контрастного разрешения

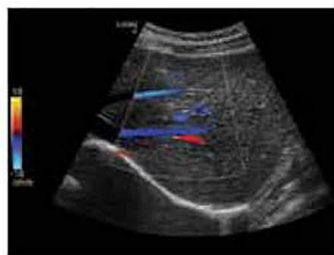

Liver



Fetal aorta arch

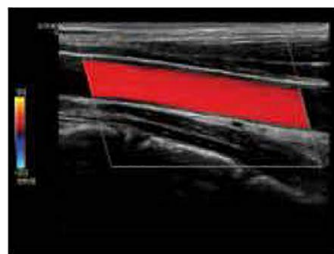

Carotid



Универсальная система в Вашей практике.



Универсальный аппарат LOGIQ V2 позволяет проводить целый ряд обследований органов брюшной полости, сердца, акушерско-гинекологические, педиатрические, диагностику мелких анатомических объектов и прочих областей.

Сканирование в реальном времени, легкость и оперативность работы:

- Scan Coach - инновационный справочный инструмент для сканирования, который отображает ссылки на картинки, анимации, и схемы во время проведения диагностики.

- Onboard help - интерактивный доступ к информации о настройках, эксплуатации, подключению и обслуживанию, плюс ссылка на руководство пользователя для более подробной информации.

Дополнительные опции Logiq V2:

- Программа автовычисления комплекса "интима - медиа"
- CW - режим постоянно-волнового доплера
- Передача данных в стандарте DICOM 3.0
- Анатомический M-режим (AMM)
- Панорамное сканирование - LOGIQ View
- Easy 3D (получение трехмерных изображений методом "свободной руки")
- Программа для автоматизации и протоколирования этапов ультразвукового исследования - Scan Assistant
- Обучающая программа - Scan Coach
- Программа для автоизмерений основных параметров плода - SonoBiometry
- CART - Эргономичная тележка для установки аппарата.

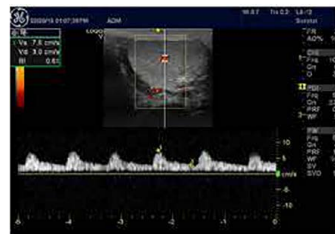

Официальный дистрибьютор GE Healthcare

e-mail: ukrdis@gmail.com.ua

044-353-05-51
066-513-75-33
063-191-52-02

web: www.антисептика.укр