IMMERGAS	Серийный номер начала выпуска	24/04/08	EOLO STAR 24 3 E	141AE
	3864277	3.019480		

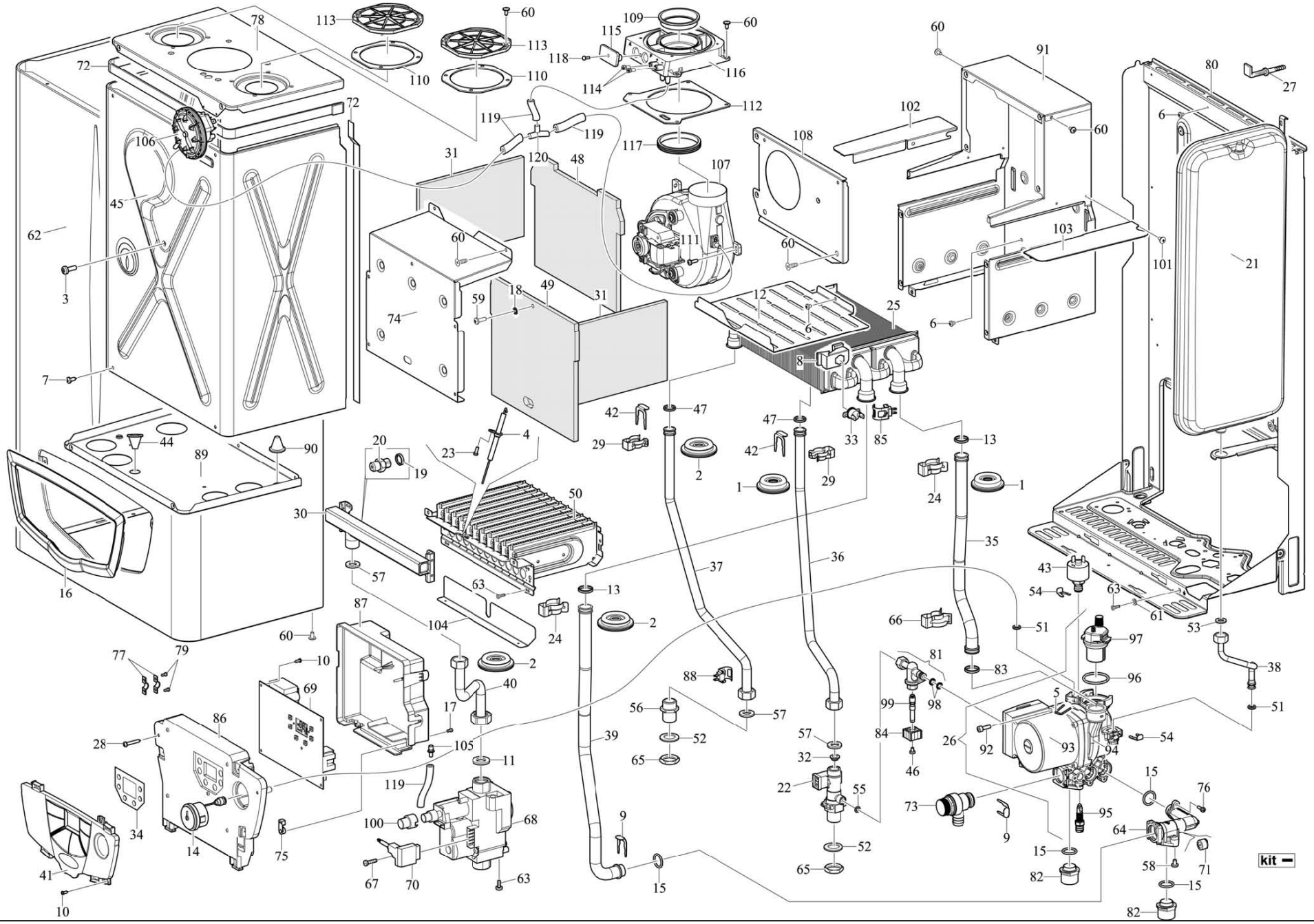

№	Код	Описание	Серийный номер начала использования
-	3.012552	*Комплект для переоснащения на природный газ G20*	-
-	3.014705	*Комплект для переоснащения для пропано-воздушных смесей*	-
-	3.015861	*Комплект для переоснащения на сжиженный газ*	-
-	3.018593	*Панель управления комплект*	-
-	3.018646	*Гидравлическая группа компл.*	-
1	1.023434	*Сальник силиконовый (д.16)*	-
2	1.025064	*Сальник силиконовый (д.12.5)*	-
3	1.014367	*Винт (М6Х18)*	-
4	3.018963	*Группа электрода розжига*	-
5	1.021519	*Фиксирующая скоба реле давления*	-
6	1.013219	*Шуруп самонарез. (4.2х6.5)*	-
7	1.5244	*Шуруп самонарез (4.8х13)*	-
8	1.026356	*Крепеж термостата*	-
9	1.021238	*Зажимная скоба*	-
10	1.2265	*Шуруп самонарез. (3.9х9.5)*	-
11	3.A0120	*Комплект прокладок 3/4"*	-
12	2.013742	*Дефлектор сборника дымовых газов*	-
13	1.011141	*Уплотн. кольцо (17.86х2.62. 70 sh) силикон*	-
14	1.026638	*Манометр*	-
15	1.022363	*Уплотн. кольцо EPDM (17.86Х2.62)*	-
16	1.025521	*Передняя рамка*	-
17	1.1175	*Шуруп самонарез.(3.2х13)*	-
18	1.021517	*Стопорная шайба*	-
19	nfs	*Шайба жиклера*	-
19	3.012552	*Комплект для переоснащения на природный газ G20*	-
20	nfs	*Жиклер горелки д.1.30 (G20-природный газ)*	-
20	nfs	*Жиклер горелки д.0.77 (LPG-сжиженный газ)*	-
20	3.012552	*Комплект для переоснащения на природный газ G20*	-
20	3.015861	*Комплект для переоснащения на сжиженный газ*	-
21	1.027080	*Расширительный бак 6 л.*	-
22	1.023514	*Реле протока*	-
23	1.0152	*Шуруп самонарез. (3.9Х9.5)*	-
24	1.021829	*Зажимная скоба для подводящих труб к теплообменнику*	-
25	1.024398	*Битермальный теплообмениик 72 ламели*	-
26	3.018633	*Насос компл.*	-
27	1.5899	*Комплект крепления на стену*	-
28	1.2337	*Шуруп самонарез (3.9Х25)*	-
29	1.025370	*Зажимная скоба для подводящих труб к теплообменнику*	-
30	1.026314	*Распределитель на 11 сопел природный газ (G20)*	-
30	1.026355	*Распределитель на 11 сопел сжиженный газ (LPG)*	-
31	1.025425	*Боковая панель из эко-волокна*	-
32	1.020426	*Ограничитель расхода до 8 л/мин*	-
33	1.025797	*Термостат 100°С*	-
34	1.025516	*Наклейка на панель управления*	-
35	1.025504	*Рудный Насос 24 киловатт Звезды Эоло - Труба Теплообменника*	-
36	1.025500	*Труба (д.14), вход-теплообменник*	-
37	1.025501	*Труба (д.14), теплообменник - подача ГВС*	-
38	1.025508	*Труба (д.6) насос-расш.бак*	-
39	1.025507	*Труба (д.18), теплообменник - подача сист.отопления*	-
40	1.026488	*Труба (д.14), газовый клапан-распределитель*	-
41	1.025520	*Замок дверцы панели управления*	-
42	1.026973	*Клипса крепления скобы*	-
43	1.025006	*Реле давления*	-
44	1.020261	*Сальник силиконовый (д.2)*	-
45	3.018901	*Крышка закрытой камеры компл.*	-
46	1.0153	*Винт (М4Х6)*	-
47	1.019496	*Уплотн. кольцо EPDM (13.94Х2.62. 70 Ш)*	-
48	1.025424	*Панель камеры сгорания, задняя (керамоволокно)*	-
49	1.025423	*Передняя панель из фиброволокна*	-
50	1.026486	*Горелка, 11 линий*	-
51	1.017389	*Уплотн. кольцо EPDM (7.6Х2.62. 70 Ш)*	-
52	1.0278	*Прокладка 28х21х2*	-
53	3.A1124	*Комплект прокладок 3/8"*	-
54	1.026285	*Зажимная скоба д.9*	-
55	1.024015	*Уплотн. кольцо EPDM (5.5Х2.00)*	-
56	1.025539	*Соединитель 1/2 НР*	-
57	3.A1363	*Комплект прокладок 1/2"*	-
58	1.1176	*Винт (М5Х8)*	-
59	1.2102	*Винт (М5Х16)*	-
60	1.2275	*Шуруп самонарез. (4.2х9.5)*	-
61	1.4246	*Контрящая шайба М4*	-
62	2.013378	*Обшивка котла*	-

nfs - данная запчасть не поставляется поштучно

№	Код	Описание	Серийный номер начала использования
63	1.016246	*Винт (М4х8)*	-
64	3.018635	*Коллекторная группа*	-
65	1.026930	*Гайка 1/2"F (латунь)*	-
66	1.023580	*Зажимная скоба для подводящих труб к теплообменнику*	-
67	1.010265	*Винт (М3х25) для штекера газового клапана*	-
68	1.026950	*Газовый клапан*	-
69	1.025378	*Плата управления*	-
70	1.019555	*Соединитель газового клапана*	-
71	1.023005	*Перепускной клапан*	-
72	1.013154	*Самоклеящаяся уплотнительная лента (д.15Х3)*	-
73	1.026579	*Предохранительный клапан (3 бар) с кольцевым уплотнением*	-
74	2.013741	*Передняя стенка камеры сгорания*	-
75	1.4072	*Хомут для крепления кабеля*	-
76	1.027146	*Шуруп самонарез. (3.5х12)*	-
77	1.7908	*Зажим кабеля черный*	-
78	2.013610	*Верхняя защелка камера*	-
79	1.7967	*Шуруп самонарез. (3.5Х19)*	-
80	2.013474	*Рама*	-
81	3.018806	*Кран для заполнения системы*	-
82	1.027137	*Штуцер подключения к насосу*	-
83	1.017612	*Уплотн. кольцо EPDM (18.00Х2.8. 83 Ш)*	-
84	1.024133	*Ручка крана для заполнения*	-
85	1.025379	*Погружной NTC датчик*	-
86	1.025416	*Передняя крышка панели управления*	-
87	1.025417	*Задняя крышка панели управления*	-
88	1.025380	*Датчик NTC*	-
89	2.013611	*Крышка закрытой камеры нижн.*	-
90	1.019751	*Сальник силиконовый (д.6.5)*	-
91	2.013736	*Монтажная панель камеры сгорания*	-
92	1.010289	*Винт (М5х16)*	-
93	1.027103	*Мотор циркуляционного насоса*	-
94	1.027104	*Корпус насоса*	-
95	1.027108	*Соединительный патрубок дренажной линии*	-
96	1.027109	*Уплотн. кольцо (35.7Х3.0)*	-
97	1.027110	*Автоматический удалитель воздуха*	-
98	1.022360	*Уплотн. кольцо EPDM (6.75Х1.78)*	-
99	1.023793	*Винт крана заполнения*	-
100	nfs	*Крышка газового клапана*	-
101	1.4557	*Шуруп самонарез. (4.2х9.5)*	-
102	2.013760	*Воздушный дефлектор, левый*	-
103	2.013759	*Воздушный дефлектор, правый*	-
104	2.013743	*Дефлектор горелки, нижний*	-
105	1.017228	*Штуцер отвода конденсата*	-
106	1.012849	*Реле давления воздуха*	-
107	1.025794	*Вентилятор*	-
108	2.013740	*Передняя крышка сборника дымовых газов*	-
109	2.010324	*Диафрагма для дымовых газов д. 42.5*	-
109	2.013647	*Диафрагма для дымовых газов д. 38*	-
110	1.010334	*Уплотн. кольцо (д.80)*	-
111	1.0110	*Шуруп самонарез. (4.2х13)*	-
112	1.017529	*Прокладка коробчатого фланца*	-
113	1.023624	*Крышка отверстия (д.80)*	-
114	1.011057	*Винт штуцера для измерения давления*	-
115	1.021464	*Заглушка изм. отверстий коробчатого фланца*	-
116	1.021852	*Фланец с инспекционными отверстиями*	-
117	1.025894	*Прокладка упл. д.60*	-
118	1.2170	*Винт (М4Х8)*	-
119	1.025986	*Силиконовая трубка (4х8)*	-
120	1.014373	*Y-разветвитель для шлангов*	-